

PREFEITURA MUNICIPAL DE CANTÁ
GABINETE DO PREFEITO



LEI ORÇAMENTARIA
Nº 462/2025

LOA 2026



ESTADO DE RORAIMA
PREFEITURA MUNICIPAL DE CANTÁ
GABINETE DO PREFEITO

Avenida Renato Costa de Almeida nº100, Centro,
Cantá – Roraima CEP 69390-000



LEI ORÇAMENTARIA Nº 462/2025, DE 18 DE DEZEMBRO DE 2025.

Estima a receita e fixa a despesa do Município de Cantá
para o exercício de 2026.

O Prefeito do Município de Cantá,

Faço saber que a Câmara Municipal aprovou e eu sanciono e promulgo a seguinte lei:

Art. 1º. O orçamento do Município de Cantá para o exercício de 2026 estima a Receita e fixa a Despesa em R\$ 170.016.885,16 (cento e setenta milhões dezesseis mil oitocentos e oitenta e cinco reais e dezesseis centavos) sendo:

I - Orçamento Fiscal em R\$ 126.944.028,02, (cento e vinte e seis milhões novecentos e noventa e quatro mil vinte e oito reais e dois centavos);

II - Orçamento da Seguridade Social em R\$ 43.072.857,14 (quarenta e três milhões setenta e dois mil e oitocentos e cinquenta e sete reais e quatorze centavos);

Art. 2º. A receita será arrecadada na forma da legislação vigente e das especificações constantes dos quadros integrantes desta Lei, observando o seguinte desdobramento:

Sumário Geral da Receita por Fontes (Lei 4.320, art. 2º, § 1º, I)

I - Administração Direta:

Receitas Correntes	R\$ 116.834.371,16
Receita Tributária	R\$ 15.477.981,76
Receita Patrimonial	R\$ 3.607.298,29



ESTADO DE RORAIMA
PREFEITURA MUNICIPAL DE CANTÁ
GABINETE DO PREFEITO

Avenida Renato Costa de Almeida nº100, Centro,
Cantá – Roraima CEP 69390-000



Transferências Correntes	R\$ 97.691.768,61
Outras Receitas Correntes	R\$ 57.322,50
Receita de Capital	R\$ 59.340.531,45
Transferência de Capital	R\$ 59.340.531,45
Subtotal	R\$ 176.174.902,61
(-) III - Dedução da Receita FUNDEB	R\$ 6.158.017,45
Subtotal	R\$ 170.016.885,16
Receitas Intra-Orçamentárias Diversas	R\$ 0,00
(+) Déficit (Repasse a Receber)	R\$ 0,00
Subtotal	R\$ 170.016.885,16
(-) IV - Receitas Intra-Orçamentárias	R\$ 0,00

Art. 3º. A despesa será realizada segundo a discriminação dos quadros integrantes desta Lei, com os seguintes desdobramentos:

Sumário Geral da Despesa por Funções (Lei 4.320, art. 2º, § 1º, I)

I - Por Funções de Governo

01 - Legislativa	R\$ 2.557.726,09
04 - Administração	R\$ 12.880.372,52
06 - Segurança Pública	R\$ 2.035.000,00
08 - Assistência Social	R\$ 2.455.535,51
10 - Saúde	R\$ 42.423.477,41
12 - Educação	R\$ 44.395.896,05
13 – Cultura	R\$ 1.100.000,00
14 – Direito a Cidadania	R\$ 155.715,41
15 - Urbanismo	R\$ 58.268.585,97
18 – Gestão Ambiental	R\$ 590.216,51



ESTADO DE RORAIMA
PREFEITURA MUNICIPAL DE CANTÁ
GABINETE DO PREFEITO

Avenida Renato Costa de Almeida nº100, Centro,
Cantá – Roraima CEP 69390-000



20 – Agricultura	R\$ 1.085.000,00
23 - Comércio e Serviço	R\$ 500.000,00
27 - Desporto e Lazer	R\$ 500.000,00
99 - Reserva de Contingência (Geral)	R\$ 1.069.359,69
Total Geral	R\$ 170.016.885,16

II - Por Órgão da Administração

01.01 – Câmara Municipal de Cantá	R\$ 2.557.726,09
02.01 – Gabinete do Prefeito	R\$ 1.918.891,95
02.02 – Gabinete do Vice-Prefeito	R\$ 125.000,00
02.03 - Fundo Municipal de Saúde	R\$ 42.423.477,41
02.04 - FUNDEB (Secretaria Municipal de Educação)	R\$ 44.395.896,05
02.05 – Secretaria Municipal de Cultura, Esporte e Turismo	R\$ 2.100.000,00
02.06 - Fundo Municipal do Meio Ambiente	R\$ 590.216,51
02.07 - Fundo Municipal de Assistência Social	R\$ 2.455.535,51
02.08 – Secretaria Municipal de Desenvolvimento Agropecuário	R\$ 1.085.000,00
02.09 – Secretaria Municipal de Infraestrutura	R\$ 58.268.585,97
02.10 - Secretaria Municipal do Índio	R\$ 155.715,41
02.11 - Secretaria Municipal de Segurança Urbana e Trânsito Rodoviário	R\$ 2.035.000,00
02.11 - Secretaria Municipal de Relações Institucionais	R\$ 43.393,00
02.13 – Secretaria Municipal de Planejamento, Administração e Finanças	R\$ 7.529.768,49
02.14 - Controle Interno	R\$ 325.000,00
02.15 - Departamento de licitações e contratos	R\$ 2.938.319,08
90.99 - Reserva de Contingência	R\$ 1.069.359,69
Total Geral	R\$ 170.016.885,16

Art. 5º. Fica o Poder Executivo autorizado a:

I. Abrir créditos suplementares até o limite de 25% (vinte e cinco por cento) da despesa fixada no artigo 1º, utilizando, como fonte de cobertura, o superávit



ESTADO DE RORAIMA
PREFEITURA MUNICIPAL DE CANTÁ
GABINETE DO PREFEITO

Avenida Renato Costa de Almeida nº100, Centro,
Cantá – Roraima CEP 69390-000



financeiro do exercício de 2025, os recursos provenientes do excesso de arrecadação em 2026 e o produto de operações de crédito (art. 43, § 1º, I, II e IV, da Lei nº 4.320, de 1964).

II. Abrir créditos suplementares até o limite de 25% (vinte e cinco por cento) da despesa fixada no artigo 1º, utilizando, como fonte de cobertura, a anulação parcial ou total de dotações orçamentárias (inciso III do sobredito parágrafo).

III. A realizar, até o limite de 25% (vinte e cinco por cento) da despesa fixada no artigo 1º, transposições, remanejamentos e transferências entre órgãos orçamentários e categorias de programação.

Parágrafo Único. Não serão computadas para efeito do limite previsto neste artigo as alterações que envolvam:

- I – Pessoal e encargos sociais;
- II – Pagamento de benefícios previdenciários;
- III – Pagamento do serviço da dívida;
- IV – Pagamento de precatórios e sentenças judiciais;
- V – Convênios e recursos fundos a fundo;
- VI – Superávit financeiro apurado em balanço; e
- VII – Emendas parlamentares estaduais e federais;

Art. 6º. Prevalecerão os valores consignados nos anexos desta lei caso haja divergência com os anexos da Lei de Diretrizes Orçamentárias e do Plano Plurianual.

Art. 7º. As modificações promovidas na Lei Orçamentária Anual referente ao Exercício de 2026 e em seus créditos adicionais são consideradas realizadas na programação constante na LDO e no Plano Plurianual.



ESTADO DE RORAIMA
PREFEITURA MUNICIPAL DE CANTÁ
GABINETE DO PREFEITO

Avenida Renato Costa de Almeida nº100, Centro,
Cantá – Roraima CEP 69390-000



Art. 8º. Fica o Poder Executivo autorizado a adotar medidas necessárias para ajustar a programação das despesas durante a execução orçamentária, dentro dos limites constitucionais e legais.

Art. 9º. A inclusão ou acréscimo de dotações constantes da programação orçamentária em decorrência de emendas parlamentares poderá ser efetivada em quaisquer grupos de natureza da despesa, ressalvados os impedimentos constitucionais e legais.

Art. 10º. “Art. X – As despesas do Poder Legislativo Municipal, incluídos os subsídios dos Vereadores e os demais gastos com pessoal inativo e pensionistas, no exercício de 2026, será fixado em valor correspondente a até 7% (sete por cento) do somatório da receita tributária e das transferências previstas no § 5º do art. 153 e nos arts. 158 e 159 da Constituição Federal, efetivamente realizadas no exercício de 2025(anterior), na forma do art. 29-A da Constituição Federal

Art. 11º. Esta Lei entrará em vigor a partir de 1º de janeiro de 2026.

Cantá/RR, de 18 de dezembro de 2025.

ANDRÉ LUIS COSTA DE CASTRO
Prefeito Municipal de Cantá



PREFEITURA MUNICIPAL DE CANTA

Av. Renato Costa de Almeida, 100 - - CNPJ:01612682/0001-56

Orçamento Programa - Exercício de 2026

DEMONSTRATIVO DA RECEITA E DESPESA SEGUNDO AS CATEGORIAS ECONOMICAS

(Inc.II, §1º, Art.2º)

Anexo 01

Página 1

Lei: 462, Data: 17/12/2025

RECEITA	R\$	R\$
RECEITAS CORRENTES		
IMPOSTOS, TAXAS E CONTRIBUIÇÕES DE MELHORIA	15.477.981,76	
RECEITA PATRIMONIAL	3.607.298,29	
TRANSFERÊNCIAS CORRENTES	97.521.768,61	
OUTRAS RECEITAS CORRENTES	57.322,50	
(R) DEDUÇÕES DO FUNDEB	-6.158.017,45	
SUB TOTAL		110.506.353,71
TOTAL		110.506.353,71
SUPERAVIT DO ORCAMENTO CORRENTE		9.653.635,15
RECEITAS DE CAPITAL		
TRANSFERÊNCIAS DE CAPITAL	59.510.531,45	
SUB TOTAL		59.510.531,45
TOTAL		69.164.166,60
RESUMO		
RECEITAS CORRENTES.	116.664.371,16	
DEDUÇÕES DA RECEITA CORRENTE	-6.158.017,45	
RECEITAS DE CAPITAL	59.510.531,45	
TOTAL DE RECEITAS		170.016.885,16
DEFICIT (REPASSE A RECEBER)	0,00	
TOTAL		170.016.885,16

DESPESA	R\$	R\$
DESPESAS CORRENTES		
PESSOAL E ENCARGOS SOCIAIS	48.286.460,29	
OUTRAS DESPESAS CORRENTES	52.566.258,27	
SUB TOTAL		100.852.718,56
SUPERAVIT DO ORCAMENTO CORRENTE		9.653.635,15
TOTAL		110.506.353,71
DESPESAS DE CAPITAL		
INVESTIMENTOS	65.621.487,83	
AMORTIZAÇÃO DA DÍVIDA	2.473.319,08	
SUB TOTAL		68.094.806,91
RESERVA DE CONTINGENCIA		1.069.359,69
TOTAL		69.164.166,60
RESUMO		
DESPESAS CORRENTES	100.852.718,56	
DESPESAS DE CAPITAL	68.094.806,91	
RESERVA DE CONTINGÊNCIA	1.069.359,69	
TOTAL DE DESPESA		170.016.885,16
TOTAL		170.016.885,16



PREFEITURA MUNICIPAL DE CANTA

Av. Renato Costa de Almeida, 100 - - CNPJ:01612682/0001-56

Anexo 02

Página 1

Orçamento Programa - Exercício de 2026

RECEITAS SEGUNDO AS CATEGORIAS ECONOMICAS

Lei: 462, Data: 17/12/2025

Código	Especificação	F.R.	Desdobramento	SubCategoria Fonte	Categoria Econômica
1000.00.0.0	RECEITAS CORRENTES.	0.000.000			116.664.371,16
1100.00.0.0	IMPOSTOS, TAXAS E CONTRIBUIÇÕES DE MELHORIA	0.000.000		15.477.981,76	
1110.00.0.0	IMPOSTOS	0.000.000		14.698.140,36	
1112.00.0.0	IMPOSTOS SOBRE O PATRIMÔNIO	0.000.000	2.109.792,32		
1112.50.0.0	IMPOSTO SOBRE A PROPRIEDADE PREDIAL E TERRITORIAL URBANA	0.000.000	856.166,97		
1112.50.0.1	IPTU - PRINCIPAL	1.500.000	856.166,97		
1112.53.0.0	ITBI-"INTER VIVOS"	0.000.000	1.253.625,35		
1112.53.0.1	ITBI-"INTER VIVOS"-PRINCIPAL	1.500.000	1.253.625,35		
1113.00.0.0	IMPOSTOS SOBRE A RENDA E PROVENTOS DE QUALQUER NATUREZA	0.000.000	2.773.082,29		
1113.03.0.0	IMPOSTO SOBRE A RENDA - RETIDO NA FONTE	0.000.000	2.773.082,29		
1113.03.1.0	IMPOSTO SOBRE A RENDA - RETIDO NA FONTE - TRABALHO	0.000.000	2.000.000,00		
1113.03.1.1	IRRF-TRABALHO-PRINCIPAL	1.500.000	2.000.000,00		
1113.03.4.0	IRRF- OUTROS RENDIMENTOS	0.000.000	773.082,29		
1113.03.4.1	IRRF- OUTROS RENDIMENTOS-PRINCIPAL	1.500.000	773.082,29		
1114.00.0.0	IMPOSTO PRODUÇÃO CIRCULAÇÃO MERCADORIAS SERVIÇOS	0.000.000	9.815.265,75		
1114.51.0.0	IMPOSTOS SOBRE SERVIÇOS	0.000.000	9.815.265,75		
1114.51.1.0	IMPOSTO SOBRE SERVIÇOS DE QUALQUER NATUREZA - ISSQN	0.000.000	9.815.265,75		
1114.51.1.1	ISSQN - PRINCIPAL	1.500.000	9.815.265,75		
1120.00.0.0	TAXAS	0.000.000		779.841,40	
1121.00.0.0	TAXAS PELO EXERCÍCIO DO PODER DE POLÍCIA	0.000.000	467.687,43		
1121.01.0.0	TAXAS DE INSPEÇÃO, CONTROLE E FISCALIZAÇÃO	0.000.000	108.701,74		
1121.01.0.1	TAXAS DE INSPEÇÃO, CONTROLE E FISCALIZAÇÃO - PRINCIPAL	1.500.000	108.701,74		
1121.04.0.0	TAXA DE CONTROLE E FISCALIZAÇÃO AMBIENTAL	0.000.000	358.985,69		
1121.04.0.1	TAXA DE CONTROLE E FISCALIZAÇÃO AMBIENTAL - PRINCIPAL	1.500.000	358.985,69		
1122.00.0.0	TAXAS PELA PRESTAÇÃO DE SERVIÇOS	0.000.000	312.153,97		
1122.01.0.0	TAXAS PELA PRESTAÇÃO DE SERVIÇOS EM GERAL	0.000.000	312.153,97		
1122.01.0.1	TAXAS PELA PRESTAÇÃO DE SERVIÇOS EM GERAL - PRINCIPAL	1.500.000	312.153,97		
1200.00.0.0	CONTRIBUIÇÕES	0.000.000			
1240.00.0.0	CONTRIBUIÇÃO PARA O CUSTEIO DO SERVIÇO DE ILUMINAÇÃO PÚBLICA	0.000.000			
1241.00.0.0	CONTRIBUIÇÃO PARA O CUSTEIO DO SERVIÇO DE ILUMINAÇÃO PÚBLICA	0.000.000			
1241.50.0.0	CONTRIBUIÇÃO PARA O CUSTEIO DO SERVIÇO DE ILUMINAÇÃO PÚBLICA	0.000.000			
1241.50.0.1	CONTRIB.SERV.ILUMINAÇÃO PÚBLICA-PRINCIPAL	1.751.000			
1300.00.0.0	RECEITA PATRIMONIAL	0.000.000		3.607.298,29	
1320.00.0.0	VALORES MOBILIÁRIOS	0.000.000		3.607.298,29	
1321.00.0.0	JUROS E CORREÇÕES MONETÁRIAS	0.000.000	3.607.298,29		
1321.01.0.0	REMUNERAÇÃO DE DEPÓSITOS BANCÁRIOS	0.000.000	3.607.298,29		
1321.01.0.1	REMUNERAÇÃO DE DEPÓSITOS BANCÁRIOS - PRINCIPAL	1.500.000	1.114.725,68		
1321.01.0.1	REMUNERAÇÃO DE DEPÓSITOS BANCÁRIOS - PRINCIPAL	1.500.000	95.751,79		
1321.01.0.1	REMUNERAÇÃO DE DEPÓSITOS BANCÁRIOS - PRINCIPAL	1.500.000	455.241,62		
1321.01.0.1	REMUNERAÇÃO DE DEPÓSITOS BANCÁRIOS - PRINCIPAL	1.540.000	122.931,04		
1321.01.0.1	REMUNERAÇÃO DE DEPÓSITOS BANCÁRIOS - PRINCIPAL	1.540.1070	227.793,84		
1321.01.0.1	REMUNERAÇÃO DE DEPÓSITOS BANCÁRIOS - PRINCIPAL	1.550.000	193.007,42		
1321.01.0.1	REMUNERAÇÃO DE DEPÓSITOS BANCÁRIOS - PRINCIPAL	1.552.000	2.770,21		
1321.01.0.1	REMUNERAÇÃO DE DEPÓSITOS BANCÁRIOS - PRINCIPAL	1.600.000	691.744,12		
1321.01.0.1	REMUNERAÇÃO DE DEPÓSITOS BANCÁRIOS - PRINCIPAL	1.660.000	136.754,92		
1321.01.0.1	REMUNERAÇÃO DE DEPÓSITOS BANCÁRIOS - PRINCIPAL	1.700.3110	551.727,95		
1321.01.0.1	REMUNERAÇÃO DE DEPÓSITOS BANCÁRIOS - PRINCIPAL	1.701.3210	3.397,13		
1321.01.0.1	REMUNERAÇÃO DE DEPÓSITOS BANCÁRIOS - PRINCIPAL	1.750.000	11.452,57		
1700.00.0.0	TRANSFERÊNCIAS CORRENTES	0.000.000		97.521.768,61	
1710.00.0.0	TRANSFERÊNCIAS DA UNIÃO E DE SUAS ENTIDADES	0.000.000		45.938.982,12	
1711.00.0.0	TRANSFERÊNCIAS DECORRENTES DE PARTICIPAÇÃO NA RECEITA DA UNI	0.000.000	15.254.498,11		
1711.51.0.0	COTA-PARTE DO FUNDO DE PARTICIPAÇÃO DOS MUNICÍPIOS - FPM	0.000.000	15.088.940,70		
1711.51.1.0	COTA-PARTE DO FUNDO DE PARTICIPAÇÃO DOS MUNICÍPIOS - COTA ME	0.000.000	14.088.940,70		
1711.51.1.1	COTA-PARTE DO FPM- COTA MENSAL - PRINCIPAL	1.500.000	14.088.940,70		
1711.51.2.0	COTA-PARTE DO FUNDO DE PARTICIPAÇÃO DOS MUNICÍPIOS - COTAS E	0.000.000	1.000.000,00		
1711.51.2.1	COTA-PARTE DO FPM- COTAS EXTRAORDINARIAS -				



PREFEITURA MUNICIPAL DE CANTA

Av. Renato Costa de Almeida, 100 - - CNPJ:01612682/0001-56

Anexo 02

Página 2

Orçamento Programa - Exercício de 2026

RECEITAS SEGUNDO AS CATEGORIAS ECONOMICAS

Lei: 462, Data: 17/12/2025

Código	Especificação	F.R.	Desdobramento	SubCategoria Fonte	Categoria Econômica
	PRINCIPAL	1.500.0000	1.000.000,00		
1711.52.0.0	COTA-PARTE DO IMPOSTO SOBRE A PROPRIEDADE TERRITORIAL RURAL	0.000.0000	165.557,41		
1711.52.0.1	COTA-PARTE DO IMP. PROPRIED.TERRIT.RURAL - PRINCIPAL	1.500.0000	165.557,41		
1712.00.0.0	TRANSF.COMPENS.FINANC.EXPL.RECURSOS NATURAIS	0.000.0000	436.291,82		
1712.51.0.0	COTA-PARTE COMPENS.FINANC.EXPL.RECURSOS MINERAIS CFEM	0.000.0000	76.168,65		
1712.51.0.1	CFEM - PRINCIPAL	1.708.0000	76.168,65		
1712.52.0.0	COTA-PARTE COMPENSAÇÃO FINANCEIRA PRODUÇÃO PETRÓLEO	0.000.0000	360.123,17		
1712.52.4.0	COTA-PARTE DO FUNDO ESPECIAL DO PETRÓLEO – FEP	0.000.0000	360.123,17		
1712.52.4.1	COTA - PARTE FEP– PRINCIPAL	1.720.0000	360.123,17		
1713.00.0.0	TRANSFERÊNCIAS RECURSOS SISTEMA ÚNICO SAÚDE – SUS	0.000.0000	22.208.488,66		
1713.50.0.0	TRANSF.SUS-FUNDO A FUNDO - BLOCO DE MANUTENÇÃO	0.000.0000	22.208.488,66		
1713.50.1.0	TRANSF.SUS-FUNDO A FUNDO - BLOCO DE MANUTENÇÃO	0.000.0000	16.528.247,59		
1713.50.1.1	TRANS.SUS-BLOCO MANUT.ATEN.PRIMÁRIA-PRINCIPAL	1.600.0000	49.246,27		
1713.50.1.1	TRANS.SUS-BLOCO MANUT.ATEN.PRIMÁRIA-PRINCIPAL	1.600.0000	277.634,49		
1713.50.1.1	TRANS.SUS-BLOCO MANUT.ATEN.PRIMÁRIA-PRINCIPAL	1.600.0000	7.448.832,23		
1713.50.1.1	TRANS.SUS-BLOCO MANUT.ATEN.PRIMÁRIA-PRINCIPAL	1.600.0000	2.481.636,71		
1713.50.1.1	TRANS.SUS-BLOCO MANUT.ATEN.PRIMÁRIA-PRINCIPAL	1.600.0000	1.579.513,65		
1713.50.1.1	TRANS.SUS-BLOCO MANUT.ATEN.PRIMÁRIA-PRINCIPAL	1.600.0000	5.925,16		
1713.50.1.1	TRANS.SUS-BLOCO MANUT.ATEN.PRIMÁRIA-PRINCIPAL	1.600.0000	3.000,02		
1713.50.1.1	TRANS.SUS-BLOCO MANUT.ATEN.PRIMÁRIA-PRINCIPAL	1.600.3110	2.063.532,22		
1713.50.1.1	TRANS.SUS-BLOCO MANUT.ATEN.PRIMÁRIA-PRINCIPAL	1.604.0000	2.618.926,84		
1713.50.2.0	TRANSF.SUS- BLOCO MANUTENÇÃO-ATENÇÃO ESPECIALIZADA	0.000.0000	983.717,10		
1713.50.2.1	TRANS.SUS-BLOCO MANUT.ATEN.ESPEC.-PRINCIPAL	1.600.0000	608.539,03		
1713.50.2.1	TRANS.SUS-BLOCO MANUT.ATEN.ESPEC.-PRINCIPAL	1.600.0000	375.178,07		
1713.50.3.0	TRANSF.SUS- BLOCO MANUTENÇÃO-VIGILÂNCIA EM SAÚDE	0.000.0000	1.316.643,70		
1713.50.3.1	TRANS.SUS-BLOCO MANUT-VIGILÂNCIA SAÚDE-PRINCIPAL	1.600.0000	345.837,92		
1713.50.3.1	TRANS.SUS-BLOCO MANUT-VIGILÂNCIA SAÚDE-PRINCIPAL	1.600.0000	345.837,92		
1713.50.3.1	TRANS.SUS-BLOCO MANUT-VIGILÂNCIA SAÚDE-PRINCIPAL	1.604.0000	624.967,86		
1713.50.4.0	TRANSF.SUS- BLOCO MANUTENÇÃO-ASSISTÊNCIA FARMACÉUTICA	0.000.0000	345.837,92		
1713.50.4.1	TRANS.SUS- BLOCO MANUT.-ASSIST.FARMAC.-PRINCIPAL	1.600.0000	345.837,92		
1713.50.5.0	TRANSF.SUS- BLOCO MANUTENÇÃO- GESTÃO DO SUS	0.000.0000	2.792.410,94		
1713.50.5.1	TRANS.SUS- BLOCO MANUT.-GESTÃO SUS-PRINCIPAL	1.605.0000	2.792.410,94		
1713.50.9.0	TRANSF.SUS- BLOCO MANUTENÇÃO- OUTROS PROGRAMAS	0.000.0000	241.631,41		
1713.50.9.1	TRANS.SUS-BLOCO MANUT.-OUTROS Progr.-PRINCIPAL	1.600.0000	241.631,41		
1714.00.0.0	TRANSF.RECURSOS FUNDO NAC.DESENVOLVIMENTO EDUCAÇÃO-FNDE	0.000.0000	3.264.960,13		
1714.50.0.0	TRANSFERÊNCIAS DO SALÁRIO-EDUCAÇÃO	0.000.0000	2.091.967,59		
1714.50.0.1	TRANSF.SALÁRIO-EDUCAÇÃO– PRINCIPAL	1.550.0000	2.091.967,59		
1714.51.0.0	TRANSFERÊNCIAS FNDE- Progr.DINH.DIRETO NA ESCOLA - PDDE	0.000.0000	130.000,00		
1714.51.0.1	TRANSF.FNDE-PROGR.DINH.DIRETO ESCOLA-PDDE-PRINCIPAL	1.551.0000	130.000,00		
1714.52.0.0	TRANSF.PROGRAMA NACIONAL ALIMENTAÇÃO ESCOLA- PNAE	0.000.0000	692.665,42		
1714.52.0.1	TRANSF.PROGR.NAC. ALIMEN.ESCOLA-PNAE-PRINCIPAL	1.552.0000	692.665,42		
1714.53.0.0	TRANSF.PROG.NACIONAL APOIOTRANSORTE DO ESCOLAR – PNATE	0.000.0000	350.327,12		
1714.53.0.1	TRANSF.PROG.NAC.TRANSP.ESCOLAR-PNATE-PRINCIPAL	1.553.0000	350.327,12		
1715.00.0.0	TRANSFERÊNCIAS COMPLEMENTAÇÃO DA UNIÃO -FUNDEB	0.000.0000	1.764.371,90		
1715.50.0.0	TRANSFERÊNCIAS COMPLEMENTAÇÃO UNIÃO FUNDEB-VAAT	0.000.0000	786.098,76		
1715.50.0.1	TRANSF.COMP.UNIÃO FUNDEB-VAAT-PRINCIPAL	1.542.0000	235.829,63		
1715.50.0.1	TRANSF.COMP.UNIÃO FUNDEB-VAAT-PRINCIPAL	1.542.1070	550.269,13		
1715.52.0.0	TRANSFERÊNCIAS COMPLEMENTAÇÃO UNIÃO FUNDEB-VAAR	0.000.0000	878.273,14		
1715.52.0.1	TRANSF.COMP.UNIÃO FUNDEB-VAAR-PRINCIPAL	1.543.0000	878.273,14		
1715.53.0.0	TRANSF. RECUR.FUNDEB DEST.CRIAÇÃO MATRICULAS ETI	0.000.0000	100.000,00		
1715.53.0.1	TRANSF. RECUR.FUNDEB DEST.CRIAÇÃO MATRICULAS ETI-PRINCIPAL	1.599.0000	100.000,00		
1716.00.0.0	TRANSF.RECURSOS FUNDO NACIONAL ASSISTÊNCIA SOCIAL-FNAS	0.000.0000	546.325,73		
1716.50.0.0	TRANSF.RECURSOS FUNDO NACIONAL ASSISTÊNCIA SOCIAL-FNAS	0.000.0000	546.325,73		
1716.50.0.1	TRANSF.RECUR.-FNAS-PRINCIPAL	1.660.0000	151.316,23		



PREFEITURA MUNICIPAL DE CANTA

Av. Renato Costa de Almeida, 100 - - CNPJ:01612682/0001-56

Anexo 02

Página 3

Orçamento Programa - Exercício de 2026

RECEITAS SEGUNDO AS CATEGORIAS ECONOMICAS

Lei: 462, Data: 17/12/2025

Código	Especificação	F.R.	Desdobramento	SubCategoria Fonte	Categoria Econômica	
1716.50.0.1	TRANSF.RECUR.-FNAS-PRINCIPAL	1.660.0000	94.482,13	17.936.631,96		
1716.50.0.1	TRANSF.RECUR.-FNAS-PRINCIPAL	1.660.0000	78.100,10			
1716.50.0.1	TRANSF.RECUR.-FNAS-PRINCIPAL	1.660.0000	116.923,63			
1716.50.0.1	TRANSF.RECUR.-FNAS-PRINCIPAL	1.660.0000	56.768,52			
1716.50.0.1	TRANSF.RECUR.-FNAS-PRINCIPAL	1.660.0000	46.089,98			
1716.50.0.1	TRANSF.RECUR.-FNAS-PRINCIPAL	1.660.0000	2.645,14			
1719.00.0.0	OUTRAS TRANSFERÊNCIAS RECURSOS UNIÃO E DE SUAS ENTIDADES	0.000.0000	2.464.045,77			
1719.57.0.0	TRANSFERÊNCIA ESPECIAL DA UNIÃO	0.000.0000	2.416.314,07			
1719.57.0.1	TRANSF.ESPECIAL DA UNIÃO-PRINCIPAL	1.706.3110	2.416.314,07			
1719.58.0.0	TRANSF.OBRIG.LEI COMPLEMENTAR Nº 176/2020	0.000.0000	47.731,70			
1719.58.0.1	TRANSF.OBRIG.LEI COMPLEM.Nº 176/2020-PRINCIPAL	1.500.0000	47.731,70			
1720.00.0.0	TRANSFERÊNCIAS ESTADOS DISTRITO FEDERAL E DE SUAS ENTIDADES	0.000.0000				
1721.00.0.0	PARTICIPAÇÃO NA RECEITA DOS ESTADOS E DISTRITO FEDERAL	0.000.0000	15.924.041,38			
1721.50.0.0	COTA-PARTE DO ICMS	0.000.0000	15.436.652,96			
1721.50.0.1	COTA-PARTE DO ICMS – PRINCIPAL	1.500.0000	15.436.652,96			
1721.51.0.0	COTA-PARTE DO IPVA	0.000.0000	277.479,81			
1721.51.0.1	COTA-PARTE DO IPVA – PRINCIPAL	1.500.0000	277.479,81			
1721.52.0.0	COTA-PARTE DO IPI – MUNICÍPIOS	0.000.0000	37.937,12			
1721.52.0.1	COTA-PARTE DO IPI – MUNICÍPIOS – PRINCIPAL	1.500.0000	37.937,12			
1721.53.0.0	COTA-PARTE CONTRIBUIÇÃO INTERVENÇÃO DOMÍNIO ECONÔMICO	0.000.0000	171.971,49			
1721.53.0.1	COTA-PARTE-CIDE-PRINCIPAL	1.750.0000	171.971,49			
1723.00.0.0	TRANSFERÊNCIAS RECURSOS SISTEMA ÚNICO SAÚDE – SUS	0.000.0000	249.539,32	33.646.154,53		
1723.50.0.0	TRANSFERÊNCIAS RECURSOS SISTEMA ÚNICO SAÚDE – SUS	0.000.0000	249.539,32			
1723.50.0.1	TRANSF.RECURSOS-SUS-PRINCIPAL	1.621.0000	87.392,18			
1723.50.0.1	TRANSF.RECURSOS-SUS-PRINCIPAL	1.621.0000	162.147,14			
1724.00.0.0	TRANSF.CONVÊNIOS ESTADOS E DF ENTIDADES	0.000.0000	933.051,26			
1724.99.0.0	OUTRAS TRANSF.CONV.ESTADOS E DF E ENTIDADES	0.000.0000	933.051,26			
1724.99.0.1	OUTRAS TRANSF.CONV.EST.E DF E ENTID.-PRINCIPAL	1.710.3210	933.051,26			
1729.00.0.0	OUTRAS TRANSFERÊNCIAS DOS ESTADOS E DISTRITO FEDERAL	0.000.0000	830.000,00			
1729.99.0.0	OUTRAS TRANSFERÊNCIAS DOS ESTADOS E DF	0.000.0000	830.000,00			
1729.99.0.1	OUTRAS TRANSF. ESTADOS E DF-PRINCIPAL	1.710.3210	830.000,00			
1750.00.0.0	TRANSFERÊNCIAS DE OUTRAS INSTITUIÇÕES PÚBLICAS	0.000.0000				
1751.00.0.0	TRANSF.RECURSOS FUNDO MANUTENÇÃO DESENVOL.EDUCAÇÃO-FUNDEB	0.000.0000	33.646.154,53			
1751.50.0.0	TRANSF.RECURSOS FUNDO MANUTENÇÃO DESENVOL.EDUCAÇÃO-FUNDEB	0.000.0000	33.646.154,53			
1751.50.0.1	TRANSF.RECURSOS FUNDEB-PRINCIPAL	1.540.0000	10.093.846,36			
1751.50.0.1	TRANSF.RECURSOS FUNDEB-PRINCIPAL	1.540.1070	23.552.308,17			
1900.00.0.0	OUTRAS RECEITAS CORRENTES	0.000.0000		57.322,50	59.510.531,45	
1920.00.0.0	INDENIZAÇÕES, RESTITUIÇÕES E RESSARCIMENTOS	0.000.0000		57.322,50		
1922.00.0.0	RESTITUIÇÕES	0.000.0000	57.322,50			
1922.99.0.0	OUTRAS RESTITUIÇÕES	0.000.0000	57.322,50			
1922.99.0.1	OUTRAS RESTITUIÇÕES – PRINCIPAL	1.500.0000	6.937,05			
1922.99.0.1	OUTRAS RESTITUIÇÕES – PRINCIPAL	1.500.0000	36.185,18			
1922.99.0.1	OUTRAS RESTITUIÇÕES – PRINCIPAL	1.500.0000	10.260,58			
1922.99.0.1	OUTRAS RESTITUIÇÕES – PRINCIPAL	1.500.0000	3.322,38			
1922.99.0.1	OUTRAS RESTITUIÇÕES – PRINCIPAL	1.540.1070	617,31			
2000.00.0.0	RECEITAS DE CAPITAL	0.000.0000		59.510.531,45		
2400.00.0.0	TRANSFERÊNCIAS DE CAPITAL	0.000.0000				
2410.00.0.0	TRANSFERÊNCIAS DA UNIÃO E DE SUAS ENTIDADES	0.000.0000		52.065.060,45		
2411.00.0.0	TRANSFERÊNCIAS DE RECURSOS DO SISTEMA ÚNICO DE SAÚDE – SUS	0.000.0000	5.076.573,00			
2411.51.0.0	TRANSF.RECURSOS-SUS-FUNDO A FUNDO – BLOCO DE ESTRUTURAÇÃO	0.000.0000	5.076.573,00			
2411.51.1.0	TRANSF.-SUS-BLOCO ESTRUTURAÇÃO-ATENÇÃO PRIMÁRIA	0.000.0000	5.076.573,00			
2411.51.1.1	TRANSF.-SUS-BLOCO ESTRUT.-ATEN.PRIMÁRIA-PRINCIPAL	1.601.3110	5.076.573,00			
2414.00.0.0	TRANSFERÊNCIAS DE CONVÊNIOS DA UNIÃO E DE SUAS ENTIDADES	0.000.0000	36.475.687,45			
2414.50.0.0	TRANSF. CONVÊNIOS UNIÃO PARA O SUS	0.000.0000	20.000,00			
2414.50.0.1	TRANSF. CONV.UNIÃO PARA O SUS-PRINCIPAL	1.631.3110	10.000,00			
2414.50.0.1	TRANSF. CONV.UNIÃO PARA O SUS-PRINCIPAL	2.631.3110	10.000,00			
2414.51.0.0	TRANSF. CONVÊNIOS UNIÃO PROGRAMAS EDUCAÇÃO	0.000.0000	20.000,00			
2414.51.0.1	TRANSF. CONV.UNIÃO PROGR.EDUCAÇÃO-PRINCIPAL	1.570.3110	10.000,00			
2414.51.0.1	TRANSF. CONV.UNIÃO PROGR.EDUCAÇÃO-PRINCIPAL	2.570.3110	10.000,00			
2414.99.0.0	OUTRAS TRANSFERÊNCIAS CONVÊNIOS UNIÃO E DE SUAS ENTIDADES	0.000.0000	36.435.687,45			

**PREFEITURA MUNICIPAL DE CANTA**

Av. Renato Costa de Almeida, 100 - - CNPJ:01612682/0001-56

Anexo 02

Página 4

Orçamento Programa - Exercício de 2026

RECEITAS SEGUNDO AS CATEGORIAS ECONOMICAS

Lei: 462, Data: 17/12/2025

Código	Especificação	F.R.	Desdobramento	SubCategoria Fonte	Categoria Econômica
2414.99.0.1	OUTRAS TRANSF.CONV.UNIÃO SUAS ENTID.-PRINCIPAL	1.700.3110	2.187.459,70	7.445.471,00	
2414.99.0.1	OUTRAS TRANSF.CONV.UNIÃO SUAS ENTID.-PRINCIPAL	1.700.3110	1.000.000,00		
2414.99.0.1	OUTRAS TRANSF.CONV.UNIÃO SUAS ENTID.-PRINCIPAL	1.700.3120	23.960.532,07		
2414.99.0.1	OUTRAS TRANSF.CONV.UNIÃO SUAS ENTID.-PRINCIPAL	1.700.3140	9.267.695,68		
2414.99.0.1	OUTRAS TRANSF.CONV.UNIÃO SUAS ENTID.-PRINCIPAL	2.665.3110	10.000,00		
2414.99.0.1	OUTRAS TRANSF.CONV.UNIÃO SUAS ENTID.-PRINCIPAL	2.700.3110	10.000,00		
2419.00.0.0	OUTRAS TRANSF. RECURSOS UNIÃO E DE SUAS ENTIDADES	0.000.000	10.512.800,00		
2419.51.0.0	TRANSFERÊNCIA ESPECIAL DA UNIÃO	0.000.000	10.512.800,00		
2419.51.0.1	TRANSF.ESPECIAL UNIÃO-PRINCIPAL	1.706.3110	10.442.800,00		
2419.51.0.1	TRANSF.ESPECIAL UNIÃO-PRINCIPAL	1.706.3110	10.000,00		
2419.51.0.1	TRANSF.ESPECIAL UNIÃO-PRINCIPAL	1.706.3110	10.000,00		
2419.51.0.1	TRANSF.ESPECIAL UNIÃO-PRINCIPAL	1.706.3110	10.000,00		
2419.51.0.1	TRANSF.ESPECIAL UNIÃO-PRINCIPAL	2.706.3110	10.000,00		
2419.51.0.1	TRANSF.ESPECIAL UNIÃO-PRINCIPAL	2.706.3110	10.000,00		
2419.51.0.1	TRANSF.ESPECIAL UNIÃO-PRINCIPAL	2.706.3110	10.000,00		
2419.51.0.1	TRANSF.ESPECIAL UNIÃO-PRINCIPAL	2.706.3110	10.000,00		
2420.00.0.0	TRANSF.ESTADOS E DO DISTRITO FEDERAL E DE SUAS ENTIDADES	0.000.000			
2422.00.0.0	TRANSF.CONVÊNIO ESTADOS E DF E DE SUAS ENTIDADES	0.000.000	6.219.507,50		
2422.50.0.0	TRANSFERÊNCIAS CONVÊNIO ESTADOS PARA SUS	0.000.000	5.249.507,50		
2422.50.0.1	TRANSF.CONV.ESTADOS PARA SUS-PRINCIPAL	1.632.3210	10.000,00		
2422.50.0.1	TRANSF.CONV.ESTADOS PARA SUS-PRINCIPAL	1.636.3210	5.229.507,50		
2422.50.0.1	TRANSF.CONV.ESTADOS PARA SUS-PRINCIPAL	2.632.3210	10.000,00		
2422.51.0.0	TRANSFERÊNCIAS DE CONVÊNIO DOS ESTADOS DESTINADAS A PROGRAM	0.000.000	20.000,00		
2422.51.0.1	TRANSF.CONV.ESTADOS	1.571.3210	10.000,00		
2422.51.0.1	PROGR.EDUCAÇÃO-PRINCIPAL				
2422.51.0.1	TRANSF.CONV.ESTADOS	2.571.3210	10.000,00		
2422.51.0.1	PROGR.EDUCAÇÃO-PRINCIPAL				
2422.99.0.0	OUTRAS TRANSF.CONV. ESTADOS E DF E DE SUA ENTIDADES	0.000.000	950.000,00		
2422.99.0.1	OUTRAS TRANSF.CONV.EST/DFSUA ENTID.-PRINCIPAL	1.665.3210	10.000,00		
2422.99.0.1	OUTRAS TRANSF.CONV.EST/DFSUA ENTID.-PRINCIPAL	1.701.3210	10.000,00		
2422.99.0.1	OUTRAS TRANSF.CONV.EST/DFSUA ENTID.-PRINCIPAL	1.701.3210	480.000,00		
2422.99.0.1	OUTRAS TRANSF.CONV.EST/DFSUA ENTID.-PRINCIPAL	1.701.3220	440.000,00		
2422.99.0.1	OUTRAS TRANSF.CONV.EST/DFSUA ENTID.-PRINCIPAL	2.701.3210	10.000,00		
2429.00.0.0	OUTRAS TRANSFERÊNCIAS DE RECURSOS DOS ESTADOS	0.000.000	1.225.963,50		
2429.99.0.0	OUTRAS TRANSFERÊNCIAS DE RECURSOS DOS ESTADOS	0.000.000	1.225.963,50		
2429.99.0.1	OUTRAS TRANSF.RECURSOS ESTADOS-PRINCIPAL	1.710.3210	1.155.963,50		
2429.99.0.1	OUTRAS TRANSF.RECURSOS ESTADOS-PRINCIPAL	1.710.3210	10.000,00		
2429.99.0.1	OUTRAS TRANSF.RECURSOS ESTADOS-PRINCIPAL	1.710.3210	10.000,00		
2429.99.0.1	OUTRAS TRANSF.RECURSOS ESTADOS-PRINCIPAL	1.710.3210	10.000,00		
2429.99.0.1	OUTRAS TRANSF.RECURSOS ESTADOS-PRINCIPAL	2.710.3210	10.000,00		
2429.99.0.1	OUTRAS TRANSF.RECURSOS ESTADOS-PRINCIPAL	2.710.3210	10.000,00		
2429.99.0.1	OUTRAS TRANSF.RECURSOS ESTADOS-PRINCIPAL	2.710.3210	10.000,00		
2429.99.0.1	OUTRAS TRANSF.RECURSOS ESTADOS-PRINCIPAL	2.710.3210	10.000,00		
9000.00.0.0	(R) DEDUÇÕES DA RECEITA	0.000.000		-6.158.017,45	-6.158.017,45
9500.00.0.0	(R) DEDUÇÕES DO FUNDEB	0.000.000			
9510.00.0.0	(R) DEDUÇÕES DO FUNDEB	0.000.000	-6.158.017,45		
9510.00.0.0	(R) DEDUÇÕES DO FUNDEB	0.000.000			
9510.00.0.0	(R) DEDUÇÕES DO FUNDEB	1.500.0000	-6.158.017,45	-6.158.017,45	
Total das Receitas (exceto Intra-Orçamentárias)					170.016.885,16

TOTALIZAÇÃO DAS RECEITAS POR CATEGORIA ECONOMICA

RECEITA CORRENTE

110.506.353,71

RECEITA DE CAPITAL

59.510.531,45



PREFEITURA MUNICIPAL DE CANTA

Av. Renato Costa de Almeida, 100 - - CNPJ:01612682/0001-56

Anexo 02

Página 5

Orçamento Programa - Exercício de 2026

RECEITAS SEGUNDO AS CATEGORIAS ECONOMICAS

Lei: 462, Data: 17/12/2025

Código	Especificação	F.R.	Desdobramento	SubCategoria Fonte	Categoria Econômica
--------	---------------	------	---------------	-----------------------	------------------------

Total Geral das Receitas	170.016.885,16
--------------------------	----------------



PREFEITURA MUNICIPAL DE CANTA

Av. Renato Costa de Almeida, 100 - - CNPJ:01612682/0001-56

Orçamento Programa - Exercício de 2026

Anexo 02

Página 1

NATUREZA DA DESPESA - CONSOLIDAÇÃO GERAL

Lei: 000, Data: 29/08/2025

Código	Especificação	Elemento	Modalidade	Grupo	Categoria Econômica
30.00.00	DESPESAS CORRENTES				99.046.562,78
31.00.00	PESSOAL E ENCARGOS SOCIAIS			48.286.460,29	
31.90.00	APLICAÇÕES DIRETAS		48.286.460,29		
31.90.04	CONTRATAÇÃO POR TEMPO DETERMINADO	14.488.243,75			
31.90.11	VENCIMENTOS E VANTAGENS FIXAS - PESSOAL CIVIL	27.676.460,88			
31.90.13	OBRIGAÇÕES PATRONAIS	6.106.298,76			
31.90.92	DESPESAS DE EXERCÍCIOS ANTERIORES	15.456,90			
33.00.00	OUTRAS DESPESAS CORRENTES			50.760.102,49	
33.90.00	APLICAÇÕES DIRETAS		50.760.102,49		
33.90.04	CONTRATAÇÃO POR TEMPO DETERMINADO	2.481.636,71			
33.90.14	DIÁRIAS - CIVIL	1.452.066,76			
33.90.30	MATERIAL DE CONSUMO	20.016.799,48			
33.90.33	PASSAGENS E DESPESAS COM LOCOMOÇÃO	123.655,17			
33.90.35	SERVIÇOS DE CONSULTORIA	119.018,10			
33.90.36	OUTROS SERVIÇOS DE TERCEIROS - PESSOA FÍSICA	756.186,20			
33.90.39	OUTROS SERVIÇOS DE TERCEIROS - PESSOA JURÍDICA	22.219.828,14			
33.90.46	AUXÍLIO ALIMENTAÇÃO	92.400,00			
33.90.47	OBRIGAÇÕES TRIBUTÁRIAS E CONTRIBUTIVAS	1.055.941,32			
33.90.48	OUTROS AUXÍLIOS FINANCEIROS A PESSOA FÍSICA	152.300,00			
33.90.91	SENTENÇAS JUDICIAIS	1.872.934,42			
33.90.93	INDENIZAÇÕES E RESTITUIÇÕES	417.336,19			
40.00.00	DESPESAS DE CAPITAL				68.094.806,91
44.00.00	INVESTIMENTOS			65.621.487,83	
44.90.00	APLICAÇÕES DIRETAS		65.621.487,83		
44.90.51	OBRAS E INSTALAÇÕES	48.861.765,82			
44.90.52	EQUIPAMENTOS E MATERIAL PERMANENTE	16.259.722,01			
44.90.92	DESPESAS DE EXERCÍCIOS ANTERIORES	500.000,00			
46.00.00	AMORTIZAÇÃO DA DÍVIDA			2.473.319,08	
46.90.00	APLICAÇÕES DIRETAS		2.473.319,08		
46.90.71	PRINCIPAL DA DÍVIDA CONTRATUAL RESGATADA	2.473.319,08			
90.00.00	RESERVA DE CONTINGÊNCIA				2.875.515,47
99.00.00	RESERVA DE CONTINGÊNCIA			2.875.515,47	
99.99.00	Reserva de Contingência		2.875.515,47		
99.99.99	RESERVA DE CONTINGÊNCIA	2.875.515,47			
TOTAL					170.016.885,16



NATUREZA DA DESPESA POR ORGÃO

Lei: 000, Data: 29/08/2025

PODER	01 PODER LEGISLATIVO					
ORGÃO	01 PODER LEGISLATIVO					
Código	Especificação	F.R.	Elemento	Modalidade	Grupo	Categoria Econômica
3.0.00.00	DESPESAS CORRENTES	0.000.000				2.453.591,20
3.1.00.00	PESSOAL E ENCARGOS SOCIAIS	0.000.000			1.020.736,94	
3.1.90.00	APLICAÇÕES DIRETAS	0.000.000		1.020.736,94		
3.1.90.04	CONTRATAÇÃO POR TEMPO DETERMINADO	1.500.0000	193.211,20			
3.1.90.11	VENCIMENTOS E VANTAGENS FIXAS - PESSOAL CIVIL	1.500.0000	695.560,32			
3.1.90.13	OBRIGAÇÕES PATRONAIS	1.500.0000	116.508,52			
3.1.90.92	DESPESAS DE EXERCÍCIOS ANTERIORES	1.500.0000	15.456,90			
3.3.00.00	OUTRAS DESPESAS CORRENTES	0.000.000			1.432.854,26	
3.3.90.00	APLICAÇÕES DIRETAS	0.000.000		1.432.854,26		
3.3.90.14	DIÁRIAS - CIVIL	1.500.0000	193.211,20			
3.3.90.30	MATERIAL DE CONSUMO	1.500.0000	115.926,72			
3.3.90.33	PASSAGENS E DESPESAS COM LOCOMOÇÃO	1.500.0000	123.655,17			
3.3.90.35	SERVIÇOS DE CONSULTORIA	1.500.0000	119.018,10			
3.3.90.36	OUTROS SERVIÇOS DE TERCEIROS - PESSOA FÍSICA	1.500.0000	193.211,20			
3.3.90.39	OUTROS SERVIÇOS DE TERCEIROS - PESSOA JURÍDICA	1.500.0000	270.495,68			
3.3.90.93	INDENIZAÇÕES E RESTITUIÇÕES	1.500.0000	417.336,19			
4.0.00.00	DESPESAS DE CAPITAL	0.000.000				104.134,89
4.4.00.00	INVESTIMENTOS	0.000.000			104.134,89	
4.4.90.00	APLICAÇÕES DIRETAS	0.000.000		104.134,89		
4.4.90.52	EQUIPAMENTOS E MATERIAL PERMANENTE	1.500.0000	104.134,89			
TOTAL						2.557.726,09



NATUREZA DA DESPESA POR ORGÃO

Lei: 000, Data: 29/08/2025

PODER	02	PODER EXECUTIVO				
ORGÃO	01	GABINETE DO PREFEITO				
Código	Especificação	F.R.	Elemento	Modalidade	Grupo	Categoria Econômica
3.0.00.00	DESPESAS CORRENTES	0.000.000				1.918.891,95
3.1.00.00	PESSOAL E ENCARGOS SOCIAIS	0.000.000			1.467.491,95	
3.1.90.00	APLICAÇÕES DIRETAS	0.000.000		1.467.491,95		
3.1.90.04	CONTRATAÇÃO POR TEMPO DETERMINADO	1.500.0000	1.373.794,21			
3.1.90.11	VENCIMENTOS E VANTAGENS FIXAS - PESSOAL CIVIL	1.500.0000	93.697,74			
3.3.00.00	OUTRAS DESPESAS CORRENTES	0.000.000			451.400,00	
3.3.90.00	APLICAÇÕES DIRETAS	0.000.000		451.400,00		
3.3.90.14	DIÁRIAS - CIVIL	1.500.0000	14.400,00			
3.3.90.30	MATERIAL DE CONSUMO	1.500.0000	150.000,00			
3.3.90.39	OUTROS SERVIÇOS DE TERCEIROS - PESSOA JURÍDICA	1.500.0000	287.000,00			
TOTAL						1.918.891,95

NATUREZA DA DESPESA POR ORGÃO

Lei: 000, Data: 29/08/2025

PODER		02 PODER EXECUTIVO				
ORGÃO		02 GABINETE DO VICE-PREFEITO				
Código	Especificação	F.R.	Elemento	Modalidade	Grupo	Categoria Econômica
3.0.00.00	DESPESAS CORRENTES	0.000.000				125.000,00
3.3.00.00	OUTRAS DESPESAS CORRENTES	0.000.000			125.000,00	
3.3.90.00	APLICAÇÕES DIRETAS	0.000.000		125.000,00		
3.3.90.30	MATERIAL DE CONSUMO	1.500.0000	125.000,00			
TOTAL						125.000,00



PREFEITURA MUNICIPAL DE CANTA

Av. Renato Costa de Almeida, 100 - - CNPJ:01612682/0001-56

Orçamento Programa - Exercício de 2026

Anexo 02

Página 4

NATUREZA DA DESPESA POR ORGÃO

Lei: 000, Data: 29/08/2025

PODER ORGÃO						
02 PODER EXECUTIVO 03 SECRETARIA MUNICIPAL DE SAÚDE						
Código	Especificação	F.R.	Elemento	Modalidade	Grupo	Categoria Econômica
3.0.00.00	DESPESAS CORRENTES	0.000.000				28.145.683,80
3.1.00.00	PESSOAL E ENCARGOS SOCIAIS	0.000.000			15.424.731,88	
3.1.90.00	APLICAÇÕES DIRETAS	0.000.000		15.424.731,88		
3.1.90.04	CONTRATAÇÃO POR TEMPO DETERMINADO	1.500.0000	455.241,62			
3.1.90.04	CONTRATAÇÃO POR TEMPO DETERMINADO	1.600.0000	2.233.717,10			
3.1.90.04	CONTRATAÇÃO POR TEMPO DETERMINADO	1.604.0000	611.564,30			
3.1.90.04	CONTRATAÇÃO POR TEMPO DETERMINADO	1.605.0000	1.400.000,00			
3.1.90.04	CONTRATAÇÃO POR TEMPO DETERMINADO	1.621.0000	139.300,39			
3.1.90.11	VENCIMENTOS E VANTAGENS FIXAS - PESSOAL CIVIL	1.500.0000	2.570.017,32			
3.1.90.11	VENCIMENTOS E VANTAGENS FIXAS - PESSOAL CIVIL	1.600.0000	2.614.396,36			
3.1.90.11	VENCIMENTOS E VANTAGENS FIXAS - PESSOAL CIVIL	1.604.0000	2.450.200,46			
3.1.90.11	VENCIMENTOS E VANTAGENS FIXAS - PESSOAL CIVIL	1.605.0000	833.928,76			
3.1.90.13	OBRIGAÇÕES PATRONAIS	1.500.0000	765.300,72			
3.1.90.13	OBRIGAÇÕES PATRONAIS	1.600.0000	594.496,69			
3.1.90.13	OBRIGAÇÕES PATRONAIS	1.604.0000	182.129,94			
3.1.90.13	OBRIGAÇÕES PATRONAIS	1.605.0000	558.482,18			
3.1.90.13	OBRIGAÇÕES PATRONAIS	1.621.0000	15.956,04			
3.3.00.00	OUTRAS DESPESAS CORRENTES	0.000.000			12.720.951,92	
3.3.90.00	APLICAÇÕES DIRETAS	0.000.000		12.720.951,92		
3.3.90.04	CONTRATAÇÃO POR TEMPO DETERMINADO	1.600.0000	2.481.636,71			
3.3.90.14	DIÁRIAS - CIVIL	1.500.0000	102.410,58			
3.3.90.14	DIÁRIAS - CIVIL	1.600.0000	145.837,92			
3.3.90.14	DIÁRIAS - CIVIL	1.600.3110	500.000,00			
3.3.90.30	MATERIAL DE CONSUMO	1.500.0000	1.469.847,48			
3.3.90.30	MATERIAL DE CONSUMO	1.600.0000	2.743.162,00			
3.3.90.30	MATERIAL DE CONSUMO	1.600.3110	1.063.532,22			
3.3.90.30	MATERIAL DE CONSUMO	1.621.0000	69.401,46			
3.3.90.36	OUTROS SERVIÇOS DE TERCEIROS - PESSOA FÍSICA	1.500.0000	48.000,00			
3.3.90.36	OUTROS SERVIÇOS DE TERCEIROS - PESSOA FÍSICA	1.600.0000	500.000,00			
3.3.90.39	OUTROS SERVIÇOS DE TERCEIROS - PESSOA JURÍDICA	1.500.0000	804.287,39			
3.3.90.39	OUTROS SERVIÇOS DE TERCEIROS - PESSOA JURÍDICA	1.600.0000	1.909.513,65			
3.3.90.39	OUTROS SERVIÇOS DE TERCEIROS - PESSOA JURÍDICA	1.600.3110	500.000,00			
3.3.90.39	OUTROS SERVIÇOS DE TERCEIROS - PESSOA JURÍDICA	1.621.0000	24.881,43			
3.3.90.46	AUXÍLIO ALIMENTAÇÃO	1.500.0000	92.400,00			
3.3.90.47	OBRIGAÇÕES TRIBUTÁRIAS E CONTRIBUTIVAS	1.500.0000	113.741,08			
3.3.90.48	OUTROS AUXÍLIOS FINANCEIROS A PESSOA FÍSICA	1.500.0000	152.300,00			
4.0.00.00	DESPESAS DE CAPITAL	0.000.000				12.471.637,83
4.4.00.00	INVESTIMENTOS	0.000.000			12.471.637,83	
4.4.90.00	APLICAÇÕES DIRETAS	0.000.000		12.471.637,83		
4.4.90.51	OBRAS E INSTALAÇÕES	1.500.0000	253.961,42			
4.4.90.51	OBRAS E INSTALAÇÕES	1.600.0000	800.000,00			
4.4.90.51	OBRAS E INSTALAÇÕES	1.601.3110	2.538.286,50			



NATUREZA DA DESPESA POR ORGÃO

Lei: 000, Data: 29/08/2025

PODER		02 PODER EXECUTIVO				
ORGÃO		03 SECRETARIA MUNICIPAL DE SAÚDE				
Código	Especificação	F.R.	Elemento	Modalidade	Grupo	Categoria Econômica
4.4.90.51	OBRAS E INSTALAÇÕES	1.631.3110	10.000,00			
4.4.90.51	OBRAS E INSTALAÇÕES	1.632.3210	10.000,00			
4.4.90.51	OBRAS E INSTALAÇÕES	1.636.3210	2.614.753,75			
4.4.90.51	OBRAS E INSTALAÇÕES	1.706.3110	10.000,00			
4.4.90.51	OBRAS E INSTALAÇÕES	1.710.3210	10.000,00			
4.4.90.51	OBRAS E INSTALAÇÕES	2.631.3110	10.000,00			
4.4.90.51	OBRAS E INSTALAÇÕES	2.632.3210	10.000,00			
4.4.90.51	OBRAS E INSTALAÇÕES	2.706.3110	10.000,00			
4.4.90.51	OBRAS E INSTALAÇÕES	2.710.3210	10.000,00			
4.4.90.52	EQUIPAMENTOS E MATERIAL PERMANENTE	1.500.0000	253.961,42			
4.4.90.52	EQUIPAMENTOS E MATERIAL PERMANENTE	1.600.0000	777.634,49			
4.4.90.52	EQUIPAMENTOS E MATERIAL PERMANENTE	1.601.3110	2.538.286,50			
4.4.90.52	EQUIPAMENTOS E MATERIAL PERMANENTE	1.636.3210	2.614.753,75			
TOTAL						40.617.321,63



PREFEITURA MUNICIPAL DE CANTA

Av. Renato Costa de Almeida, 100 - - CNPJ:01612682/0001-56

Orçamento Programa - Exercício de 2026

Anexo 02

Página 6

NATUREZA DA DESPESA POR ORGÃO

Lei: 000, Data: 29/08/2025

PODER 02 PODER EXECUTIVO						
ORGÃO 04 SECRETARIA MUNICIPAL DE EDUCAÇÃO						
Código	Especificação	F.R.	Elemento	Modalidade	Grupo	Categoria Econômica
3.0.00.00	DESPESAS CORRENTES	0.000.000				41.507.108,23
3.1.00.00	PESSOAL E ENCARGOS SOCIAIS	0.000.000			24.426.321,50	
3.1.90.00	APLICAÇÕES DIRETAS	0.000.000		24.426.321,50		
3.1.90.04	CONTRATAÇÃO POR TEMPO DETERMINADO	1.540.1070	4.899.564,70			
3.1.90.11	VENCIMENTOS E VANTAGENS FIXAS - PESSOAL CIVIL	1.500.0000	83.907,62			
3.1.90.11	VENCIMENTOS E VANTAGENS FIXAS - PESSOAL CIVIL	1.540.1070	16.172.736,11			
3.1.90.11	VENCIMENTOS E VANTAGENS FIXAS - PESSOAL CIVIL	1.542.1070	440.215,31			
3.1.90.13	OBRIGAÇÕES PATRONAIS	1.500.0000	12.042,74			
3.1.90.13	OBRIGAÇÕES PATRONAIS	1.540.1070	2.707.801,20			
3.1.90.13	OBRIGAÇÕES PATRONAIS	1.542.1070	110.053,82			
3.3.00.00	OUTRAS DESPESAS CORRENTES	0.000.000			17.080.786,73	
3.3.90.00	APLICAÇÕES DIRETAS	0.000.000		17.080.786,73		
3.3.90.14	DIÁRIAS - CIVIL	1.500.0000	145.751,79			
3.3.90.14	DIÁRIAS - CIVIL	1.540.0000	122.931,04			
3.3.90.14	DIÁRIAS - CIVIL	1.540.1070	617,31			
3.3.90.30	MATERIAL DE CONSUMO	1.500.0000	1.728.457,72			
3.3.90.30	MATERIAL DE CONSUMO	1.540.0000	1.838.291,14			
3.3.90.30	MATERIAL DE CONSUMO	1.543.0000	328.273,14			
3.3.90.30	MATERIAL DE CONSUMO	1.550.0000	914.226,78			
3.3.90.30	MATERIAL DE CONSUMO	1.551.0000	130.000,00			
3.3.90.30	MATERIAL DE CONSUMO	1.552.0000	695.435,63			
3.3.90.30	MATERIAL DE CONSUMO	1.553.0000	175.163,56			
3.3.90.30	MATERIAL DE CONSUMO	1.599.0000	100.000,00			
3.3.90.36	OUTROS SERVIÇOS DE TERCEIROS - PESSOA FÍSICA	1.550.0000	14.975,00			
3.3.90.39	OUTROS SERVIÇOS DE TERCEIROS - PESSOA JURÍDICA	1.500.0000	2.123.129,80			
3.3.90.39	OUTROS SERVIÇOS DE TERCEIROS - PESSOA JURÍDICA	1.540.0000	6.778.354,98			
3.3.90.39	OUTROS SERVIÇOS DE TERCEIROS - PESSOA JURÍDICA	1.543.0000	350.000,00			
3.3.90.39	OUTROS SERVIÇOS DE TERCEIROS - PESSOA JURÍDICA	1.550.0000	982.815,04			
3.3.90.39	OUTROS SERVIÇOS DE TERCEIROS - PESSOA JURÍDICA	1.553.0000	175.163,56			
3.3.90.47	OBRIGAÇÕES TRIBUTÁRIAS E CONTRIBUTIVAS	1.540.0000	477.200,24			
4.0.00.00	DESPESAS DE CAPITAL	0.000.000				2.888.787,82
4.4.00.00	INVESTIMENTOS	0.000.000			2.888.787,82	
4.4.90.00	APLICAÇÕES DIRETAS	0.000.000		2.888.787,82		
4.4.90.51	OBRAS E INSTALAÇÕES	1.500.0000	500.000,00			
4.4.90.51	OBRAS E INSTALAÇÕES	1.540.0000	1.000.000,00			
4.4.90.51	OBRAS E INSTALAÇÕES	1.550.0000	350.258,19			
4.4.90.51	OBRAS E INSTALAÇÕES	1.570.3110	10.000,00			
4.4.90.51	OBRAS E INSTALAÇÕES	1.571.3210	10.000,00			
4.4.90.51	OBRAS E INSTALAÇÕES	1.706.3110	10.000,00			
4.4.90.51	OBRAS E INSTALAÇÕES	1.710.3210	10.000,00			
4.4.90.51	OBRAS E INSTALAÇÕES	2.570.3110	10.000,00			
4.4.90.51	OBRAS E INSTALAÇÕES	2.571.3210	10.000,00			



PREFEITURA MUNICIPAL DE CANTA

Av. Renato Costa de Almeida, 100 - - CNPJ:01612682/0001-56

Orçamento Programa - Exercício de 2026

Anexo 02

Página 7

NATUREZA DA DESPESA POR ORGÃO

Lei: 000, Data: 29/08/2025

PODER	02	PODER EXECUTIVO				
ORGÃO	04	SECRETARIA MUNICIPAL DE EDUCAÇÃO				
Código	Especificação	F.R.	Elemento	Modalidade	Grupo	Categoria Econômica
4.4.90.51	OBRAS E INSTALAÇÕES	2.706.3110	10.000,00			
4.4.90.51	OBRAS E INSTALAÇÕES	2.710.3210	10.000,00			
4.4.90.52	EQUIPAMENTOS E MATERIAL PERMANENTE	1.542.0000	235.829,63			
4.4.90.52	EQUIPAMENTOS E MATERIAL PERMANENTE	1.543.0000	200.000,00			
4.4.90.52	EQUIPAMENTOS E MATERIAL PERMANENTE	1.550.0000	22.700,00			
4.4.90.92	DESPESAS DE EXERCÍCIOS ANTERIORES	1.500.0000	500.000,00			
TOTAL						44.395.896,05



NATUREZA DA DESPESA POR ORGÃO

Lei: 000, Data: 29/08/2025

PODER	02	PODER EXECUTIVO				
ORGÃO	05	SECRETARIA MUNICIPAL DE CULTURA, TURISMO, ESPORTE E LAZER				
Código	Especificação	F.R.	Elemento	Modalidade	Grupo	Categoria Econômica
3.0.00.00	DESPESAS CORRENTES	0.000.000				2.100.000,00
3.3.00.00	OUTRAS DESPESAS CORRENTES	0.000.000			2.100.000,00	
3.3.90.00	APLICAÇÕES DIRETAS	0.000.000		2.100.000,00		
3.3.90.30	MATERIAL DE CONSUMO	1.500.0000	1.050.000,00			
3.3.90.39	OUTROS SERVIÇOS DE TERCEIROS - PESSOA JURÍDICA	1.500.0000	1.050.000,00			
TOTAL						2.100.000,00



NATUREZA DA DESPESA POR ORGÃO

Lei: 000, Data: 29/08/2025

PODER	02	PODER EXECUTIVO				
ORGÃO	06	SECRETARIA MUNICIPAL DE MEIO AMBIENTE				
Código	Especificação	F.R.	Elemento	Modalidade	Grupo	Categoria Econômica
3.0.00.00	DESPESAS CORRENTES	0.000.000				590.216,51
3.1.00.00	PESSOAL E ENCARGOS SOCIAIS	0.000.000			280.606,03	
3.1.90.00	APLICAÇÕES DIRETAS	0.000.000		280.606,03		
3.1.90.04	CONTRATAÇÃO POR TEMPO DETERMINADO	1.500.0000	24.490,40			
3.1.90.11	VENCIMENTOS E VANTAGENS FIXAS - PESSOAL CIVIL	1.500.0000	196.911,50			
3.1.90.13	OBRIGAÇÕES PATRONAIS	1.500.0000	59.204,13			
3.3.00.00	OUTRAS DESPESAS CORRENTES	0.000.000			309.610,48	
3.3.90.00	APLICAÇÕES DIRETAS	0.000.000		309.610,48		
3.3.90.14	DIÁRIAS - CIVIL	1.500.0000	9.519,89			
3.3.90.30	MATERIAL DE CONSUMO	1.500.0000	268.922,03			
3.3.90.39	OUTROS SERVIÇOS DE TERCEIROS - PESSOA JURÍDICA	1.500.0000	31.168,56			
TOTAL						590.216,51



PREFEITURA MUNICIPAL DE CANTA

Av. Renato Costa de Almeida, 100 - - CNPJ:01612682/0001-56

Orçamento Programa - Exercício de 2026

Anexo 02

Página 10

NATUREZA DA DESPESA POR ORGÃO

Lei: 000, Data: 29/08/2025

PODER	02	PODER EXECUTIVO				
ORGÃO	07	SECRETARIA MUNICIPAL DE ASSISTÊNCIA E AÇÃO SOCIAL				
Código	Especificação	F.R.	Elemento	Modalidade	Grupo	Categoria Econômica
3.0.00.00	DESPESAS CORRENTES	0.000.000				2.385.535,51
3.1.00.00	PESSOAL E ENCARGOS SOCIAIS	0.000.000			1.071.950,27	
3.1.90.00	APLICAÇÕES DIRETAS	0.000.000		1.071.950,27		
3.1.90.04	CONTRATAÇÃO POR TEMPO DETERMINADO	1.500.0000	434.349,08			
3.1.90.04	CONTRATAÇÃO POR TEMPO DETERMINADO	1.660.0000	136.479,83			
3.1.90.11	VENCIMENTOS E VANTAGENS FIXAS - PESSOAL CIVIL	1.500.0000	201.798,58			
3.1.90.13	OBRIGAÇÕES PATRONAIS	1.500.0000	162.567,86			
3.1.90.13	OBRIGAÇÕES PATRONAIS	1.660.0000	136.754,92			
3.3.00.00	OUTRAS DESPESAS CORRENTES	0.000.000			1.313.585,24	
3.3.90.00	APLICAÇÕES DIRETAS	0.000.000		1.313.585,24		
3.3.90.14	DIÁRIAS - CIVIL	1.500.0000	170.800,00			
3.3.90.14	DIÁRIAS - CIVIL	1.660.0000	21.587,03			
3.3.90.30	MATERIAL DE CONSUMO	1.500.0000	346.630,34			
3.3.90.30	MATERIAL DE CONSUMO	1.660.0000	279.121,16			
3.3.90.39	OUTROS SERVIÇOS DE TERCEIROS - PESSOA JURÍDICA	1.500.0000	386.309,00			
3.3.90.39	OUTROS SERVIÇOS DE TERCEIROS - PESSOA JURÍDICA	1.660.0000	109.137,71			
4.0.00.00	DESPESAS DE CAPITAL	0.000.000				70.000,00
4.4.00.00	INVESTIMENTOS	0.000.000			70.000,00	
4.4.90.00	APLICAÇÕES DIRETAS	0.000.000		70.000,00		
4.4.90.51	OBRAS E INSTALAÇÕES	1.665.3210	10.000,00			
4.4.90.51	OBRAS E INSTALAÇÕES	1.706.3110	10.000,00			
4.4.90.51	OBRAS E INSTALAÇÕES	1.710.3210	10.000,00			
4.4.90.51	OBRAS E INSTALAÇÕES	2.665.3110	10.000,00			
4.4.90.51	OBRAS E INSTALAÇÕES	2.706.3110	10.000,00			
4.4.90.51	OBRAS E INSTALAÇÕES	2.710.3210	10.000,00			
4.4.90.52	EQUIPAMENTOS E MATERIAL PERMANENTE	1.500.0000	10.000,00			
TOTAL						2.455.535,51



NATUREZA DA DESPESA POR ORGÃO

Lei: 000, Data: 29/08/2025

PODER	02	PODER EXECUTIVO				
ORGÃO	08	SECRETARIA MUNICIPAL DE DESENVOLVIMENTO AGROPECUÁRIO				
Código	Especificação	F.R.	Elemento	Modalidade	Grupo	Categoria Econômica
3.0.00.00	DESPESAS CORRENTES	0.000.000				1.085.000,00
3.1.00.00	PESSOAL E ENCARGOS SOCIAIS	0.000.000			685.000,00	
3.1.90.00	APLICAÇÕES DIRETAS	0.000.000		685.000,00		
3.1.90.04	CONTRATAÇÃO POR TEMPO DETERMINADO	1.500.0000	685.000,00			
3.3.00.00	OUTRAS DESPESAS CORRENTES	0.000.000			400.000,00	
3.3.90.00	APLICAÇÕES DIRETAS	0.000.000		400.000,00		
3.3.90.30	MATERIAL DE CONSUMO	1.500.0000	150.000,00			
3.3.90.39	OUTROS SERVIÇOS DE TERCEIROS - PESSOA JURÍDICA	1.500.0000	250.000,00			
TOTAL						1.085.000,00



PREFEITURA MUNICIPAL DE CANTA

Av. Renato Costa de Almeida, 100 - - CNPJ:01612682/0001-56

Orçamento Programa - Exercício de 2026

Anexo 02

Página 12

NATUREZA DA DESPESA POR ORGÃO

Lei: 000, Data: 29/08/2025

PODER ORGÃO		02 PODER EXECUTIVO 09 SECRETARIA MUNICIPAL DE INFRAESTRUTURA				
Código	Especificação	F.R.	Elemento	Modalidade	Grupo	Categoria Econômica
3.0.00.00	DESPESAS CORRENTES	0.000.000				8.230.742,68
3.1.00.00	PESSOAL E ENCARGOS SOCIAIS	0.000.000			440.000,00	
3.1.90.00	APLICAÇÕES DIRETAS	0.000.000		440.000,00		
3.1.90.04	CONTRATAÇÃO POR TEMPO DETERMINADO	1.701.3220	440.000,00			
3.3.00.00	OUTRAS DESPESAS CORRENTES	0.000.000			7.790.742,68	
3.3.90.00	APLICAÇÕES DIRETAS	0.000.000		7.790.742,68		
3.3.90.30	MATERIAL DE CONSUMO	1.500.0000	2.506.097,38			
3.3.90.30	MATERIAL DE CONSUMO	1.701.3210	483.397,13			
3.3.90.30	MATERIAL DE CONSUMO	1.706.3110	1.378.003,12			
3.3.90.30	MATERIAL DE CONSUMO	1.720.0000	360.123,17			
3.3.90.39	OUTROS SERVIÇOS DE TERCEIROS - PESSOA JURÍDICA	1.500.0000	1.500.000,00			
3.3.90.39	OUTROS SERVIÇOS DE TERCEIROS - PESSOA JURÍDICA	1.710.3210	1.379.697,82			
3.3.90.39	OUTROS SERVIÇOS DE TERCEIROS - PESSOA JURÍDICA	1.750.0000	183.424,06			
4.0.00.00	DESPESAS DE CAPITAL	0.000.000				50.037.843,29
4.4.00.00	INVESTIMENTOS	0.000.000			50.037.843,29	
4.4.90.00	APLICAÇÕES DIRETAS	0.000.000		50.037.843,29		
4.4.90.51	OBRAS E INSTALAÇÕES	1.700.3110	2.082.007,58			
4.4.90.51	OBRAS E INSTALAÇÕES	1.700.3120	20.960.532,07			
4.4.90.51	OBRAS E INSTALAÇÕES	1.700.3140	6.267.695,68			
4.4.90.51	OBRAS E INSTALAÇÕES	1.701.3210	10.000,00			
4.4.90.51	OBRAS E INSTALAÇÕES	1.706.3110	9.684.953,69			
4.4.90.51	OBRAS E INSTALAÇÕES	1.710.3210	1.539.316,94			
4.4.90.51	OBRAS E INSTALAÇÕES	2.700.3110	10.000,00			
4.4.90.51	OBRAS E INSTALAÇÕES	2.701.3210	10.000,00			
4.4.90.51	OBRAS E INSTALAÇÕES	2.706.3110	10.000,00			
4.4.90.51	OBRAS E INSTALAÇÕES	2.710.3210	10.000,00			
4.4.90.52	EQUIPAMENTOS E MATERIAL PERMANENTE	1.700.3110	1.657.180,07			
4.4.90.52	EQUIPAMENTOS E MATERIAL PERMANENTE	1.700.3120	3.000.000,00			
4.4.90.52	EQUIPAMENTOS E MATERIAL PERMANENTE	1.700.3140	3.000.000,00			
4.4.90.52	EQUIPAMENTOS E MATERIAL PERMANENTE	1.706.3110	1.796.157,26			
TOTAL						58.268.585,97



PREFEITURA MUNICIPAL DE CANTA

Av. Renato Costa de Almeida, 100 - - CNPJ:01612682/0001-56

Orçamento Programa - Exercício de 2026

Anexo 02

Página 13

NATUREZA DA DESPESA POR ORGÃO

Lei: 000, Data: 29/08/2025

PODER ORGÃO		02 PODER EXECUTIVO 10 SECRETARIA MUNICIPAL DO ÍNDIO				
Código	Especificação	F.R.	Elemento	Modalidade	Grupo	Categoria Econômica
3.0.00.00	DESPESAS CORRENTES	0.000.000				106.631,41
3.1.00.00	PESSOAL E ENCARGOS SOCIAIS	0.000.000			49.330,30	
3.1.90.00	APLICAÇÕES DIRETAS	0.000.000		49.330,30		
3.1.90.04	CONTRATAÇÃO POR TEMPO DETERMINADO	1.500.0000	22.904,92			
3.1.90.11	VENCIMENTOS E VANTAGENS FIXAS - PESSOAL CIVIL	1.500.0000	26.425,38			
3.3.00.00	OUTRAS DESPESAS CORRENTES	0.000.000			57.301,11	
3.3.90.00	APLICAÇÕES DIRETAS	0.000.000		57.301,11		
3.3.90.30	MATERIAL DE CONSUMO	1.500.0000	23.851,65			
3.3.90.39	OUTROS SERVIÇOS DE TERCEIROS - PESSOA JURÍDICA	1.500.0000	33.449,46			
4.0.00.00	DESPESAS DE CAPITAL	0.000.000				49.084,00
4.4.00.00	INVESTIMENTOS	0.000.000			49.084,00	
4.4.90.00	APLICAÇÕES DIRETAS	0.000.000		49.084,00		
4.4.90.52	EQUIPAMENTOS E MATERIAL PERMANENTE	1.500.0000	49.084,00			
TOTAL						155.715,41



PREFEITURA MUNICIPAL DE CANTA

Av. Renato Costa de Almeida, 100 - - CNPJ:01612682/0001-56

Orçamento Programa - Exercício de 2026

Anexo 02

Página 14

NATUREZA DA DESPESA POR ORGÃO

Lei: 000, Data: 29/08/2025

PODER	02	PODER EXECUTIVO				
ORGÃO	11	SECRETARIA MUNICIPAL DE SEGURANÇA URBANA E TRANSITO RODOVIÁR				
Código	Especificação	F.R.	Elemento	Modalidade	Grupo	Categoria Econômica
3.0.00.00	DESPESAS CORRENTES	0.000.000				2.035.000,00
3.1.00.00	PESSOAL E ENCARGOS SOCIAIS	0.000.000			1.035.000,00	
3.1.90.00	APLICAÇÕES DIRETAS	0.000.000		1.035.000,00		
3.1.90.11	VENCIMENTOS E VANTAGENS FIXAS - PESSOAL CIVIL	1.500.0000	850.000,00			
3.1.90.13	OBRIGAÇÕES PATRONAIS	1.500.0000	185.000,00			
3.3.00.00	OUTRAS DESPESAS CORRENTES	0.000.000			1.000.000,00	
3.3.90.00	APLICAÇÕES DIRETAS	0.000.000		1.000.000,00		
3.3.90.30	MATERIAL DE CONSUMO	1.500.0000	500.000,00			
3.3.90.39	OUTROS SERVIÇOS DE TERCEIROS - PESSOA JURÍDICA	1.500.0000	500.000,00			
TOTAL						2.035.000,00

NATUREZA DA DESPESA POR ORGÃO

Lei: 000, Data: 29/08/2025

PODER ORGÃO	02 PODER EXECUTIVO 12 SECRETARIA MUNICIPAL DE RELAÇÕES INSTITUCIONAIS					
Código	Especificação	F.R.	Elemento	Modalidade	Grupo	Categoria Econômica
3.0.00.00	DESPESAS CORRENTES	0.000.000				43.393,00
3.1.00.00	PESSOAL E ENCARGOS SOCIAIS	0.000.000			10.626,00	
3.1.90.00	APLICAÇÕES DIRETAS	0.000.000		10.626,00		
3.1.90.04	CONTRATAÇÃO POR TEMPO DETERMINADO	1.500.0000	10.626,00			
3.3.00.00	OUTRAS DESPESAS CORRENTES	0.000.000			32.767,00	
3.3.90.00	APLICAÇÕES DIRETAS	0.000.000		32.767,00		
3.3.90.30	MATERIAL DE CONSUMO	1.500.0000	32.767,00			
TOTAL						43.393,00



PREFEITURA MUNICIPAL DE CANTA

Av. Renato Costa de Almeida, 100 - - CNPJ:01612682/0001-56

Orçamento Programa - Exercício de 2026

Anexo 02

Página 16

NATUREZA DA DESPESA POR ORGÃO

Lei: 000, Data: 29/08/2025

PODER	02	PODER EXECUTIVO				
ORGÃO	13	SECRETARIA MUNICIPAL DE PLANEJAMENTO ADMINISTRAÇÃO E FINANÇA				
Código	Especificação	F.R.	Elemento	Modalidade	Grupo	Categoria Econômica
3.0.00.00	DESPESAS CORRENTES	0.000.000				7.529.768,49
3.1.00.00	PESSOAL E ENCARGOS SOCIAIS	0.000.000			2.374.665,42	
3.1.90.00	APLICAÇÕES DIRETAS	0.000.000		2.374.665,42		
3.1.90.04	CONTRATAÇÃO POR TEMPO DETERMINADO	1.500.0000	1.428.000,00			
3.1.90.11	VENCIMENTOS E VANTAGENS FIXAS - PESSOAL CIVIL	1.500.0000	446.665,42			
3.1.90.13	OBRIGAÇÕES PATRONAIS	1.500.0000	500.000,00			
3.3.00.00	OUTRAS DESPESAS CORRENTES	0.000.000			5.155.103,07	
3.3.90.00	APLICAÇÕES DIRETAS	0.000.000		5.155.103,07		
3.3.90.30	MATERIAL DE CONSUMO	1.500.0000	890.000,00			
3.3.90.30	MATERIAL DE CONSUMO	1.708.0000	76.168,65			
3.3.90.39	OUTROS SERVIÇOS DE TERCEIROS - PESSOA JURÍDICA	1.500.0000	2.316.000,00			
3.3.90.91	SENTENÇAS JUDICIAIS	1.500.0000	1.872.934,42			
TOTAL						7.529.768,49



NATUREZA DA DESPESA POR ORGÃO

Lei: 000, Data: 29/08/2025

PODER ORGÃO	02 PODER EXECUTIVO 14 CONTROLE INTERNO					
Código	Especificação	F.R.	Elemento	Modalidade	Grupo	Categoria Econômica
3.0.00.00	DESPESAS CORRENTES	0.000.000				325.000,00
3.3.00.00	OUTRAS DESPESAS CORRENTES	0.000.000			325.000,00	
3.3.90.00	APLICAÇÕES DIRETAS	0.000.000		325.000,00		
3.3.90.14	DIÁRIAS - CIVIL	1.500.0000	25.000,00			
3.3.90.30	MATERIAL DE CONSUMO	1.500.0000	25.000,00			
3.3.90.39	OUTROS SERVIÇOS DE TERCEIROS - PESSOA JURÍDICA	1.500.0000	275.000,00			
TOTAL						325.000,00



NATUREZA DA DESPESA POR ORGÃO

Lei: 000, Data: 29/08/2025

PODER ORGÃO	02 PODER EXECUTIVO 15 DEPARTAMENTO DE LICITAÇÕES E CONTRATOS					
Código	Especificação	F.R.	Elemento	Modalidade	Grupo	Categoria Econômica
3.0.00.00	DESPESAS CORRENTES	0.000.000				465.000,00
3.3.00.00	OUTRAS DESPESAS CORRENTES	0.000.000			465.000,00	
3.3.90.00	APLICAÇÕES DIRETAS	0.000.000		465.000,00		
3.3.90.47	OBRIGAÇÕES TRIBUTÁRIAS E CONTRIBUTIVAS	1.500.0000	465.000,00			
4.0.00.00	DESPESAS DE CAPITAL	0.000.000				2.473.319,08
4.6.00.00	AMORTIZAÇÃO DA DÍVIDA	0.000.000			2.473.319,08	
4.6.90.00	APLICAÇÕES DIRETAS	0.000.000		2.473.319,08		
4.6.90.71	PRINCIPAL DA DÍVIDA CONTRATUAL RESGATADA	1.500.0000	2.473.319,08			
TOTAL						2.938.319,08



PREFEITURA MUNICIPAL DE CANTA

Av. Renato Costa de Almeida, 100 - - CNPJ:01612682/0001-56

Orçamento Programa - Exercício de 2026

Anexo 02

Página 19

NATUREZA DA DESPESA POR ORGÃO

Lei: 000, Data: 29/08/2025

PODER	90 RESERVA DE CONTINGÊNCIA					
ORGÃO	99 RESERVA DE CONTINGÊNCIA					
Código	Especificação	F.R.	Elemento	Modalidade	Grupo	Categoria Econômica
9.0.00.00	RESERVA DE CONTINGÊNCIA	0.000.000				2.875.515,47
9.9.00.00	RESERVA DE CONTINGÊNCIA	0.000.000			2.875.515,47	
9.9.99.00	Reserva de Contingência	0.000.000		2.875.515,47		
9.9.99.99	RESERVA DE CONTINGÊNCIA	1.500.0000	2.875.515,47			
TOTAL						2.875.515,47

TOTAL GERAL	170.016.885,16
-------------	----------------



PREFEITURA MUNICIPAL DE CANTA

Av. Renato Costa de Almeida, 100 - - CNPJ:01612682/0001-56

Orçamento Programa - Exercício de 2026

Anexo 02

Página 1

NATUREZA DA DESPESA - CONSOLIDAÇÃO GERAL

Lei: 462, Data: 17/12/2025

Código	Especificação	Elemento	Modalidade	Grupo	Categoria Econômica
30.00.00	DESPESAS CORRENTES				100.852.718,56
31.00.00	PESSOAL E ENCARGOS SOCIAIS			48.286.460,29	
31.90.00	APLICAÇÕES DIRETAS		48.286.460,29		
31.90.04	CONTRATAÇÃO POR TEMPO DETERMINADO	14.488.243,75			
31.90.11	VENCIMENTOS E VANTAGENS FIXAS - PESSOAL CIVIL	27.676.460,88			
31.90.13	OBRIGAÇÕES PATRONAIS	6.106.298,76			
31.90.92	DESPESAS DE EXERCÍCIOS ANTERIORES	15.456,90			
33.00.00	OUTRAS DESPESAS CORRENTES			52.566.258,27	
33.90.00	APLICAÇÕES DIRETAS		52.566.258,27		
33.90.04	CONTRATAÇÃO POR TEMPO DETERMINADO	2.481.636,71			
33.90.14	DIÁRIAS - CIVIL	1.452.066,76			
33.90.30	MATERIAL DE CONSUMO	21.822.955,26			
33.90.33	PASSAGENS E DESPESAS COM LOCOMOÇÃO	123.655,17			
33.90.35	SERVIÇOS DE CONSULTORIA	119.018,10			
33.90.36	OUTROS SERVIÇOS DE TERCEIROS - PESSOA FÍSICA	756.186,20			
33.90.39	OUTROS SERVIÇOS DE TERCEIROS - PESSOA JURÍDICA	22.219.828,14			
33.90.46	AUXÍLIO ALIMENTAÇÃO	92.400,00			
33.90.47	OBRIGAÇÕES TRIBUTÁRIAS E CONTRIBUTIVAS	1.055.941,32			
33.90.48	OUTROS AUXÍLIOS FINANCEIROS A PESSOA FÍSICA	152.300,00			
33.90.91	SENTENÇAS JUDICIAIS	1.872.934,42			
33.90.93	INDENIZAÇÕES E RESTITUIÇÕES	417.336,19			
40.00.00	DESPESAS DE CAPITAL				68.094.806,91
44.00.00	INVESTIMENTOS			65.621.487,83	
44.90.00	APLICAÇÕES DIRETAS		65.621.487,83		
44.90.51	OBRAS E INSTALAÇÕES	48.861.765,82			
44.90.52	EQUIPAMENTOS E MATERIAL PERMANENTE	16.259.722,01			
44.90.92	DESPESAS DE EXERCÍCIOS ANTERIORES	500.000,00			
46.00.00	AMORTIZAÇÃO DA DÍVIDA			2.473.319,08	
46.90.00	APLICAÇÕES DIRETAS		2.473.319,08		
46.90.71	PRINCIPAL DA DÍVIDA CONTRATUAL RESGATADA	2.473.319,08			
90.00.00	RESERVA DE CONTINGÊNCIA				1.069.359,69
99.00.00	RESERVA DE CONTINGÊNCIA			1.069.359,69	
99.99.00	Reserva de Contingência		1.069.359,69		
99.99.99	RESERVA DE CONTINGÊNCIA	1.069.359,69			
TOTAL					170.016.885,16



PREFEITURA MUNICIPAL DE SANTA

Av. Renato Costa de Almeida, 100 - - CNPJ:01612682/0001-56

Orçamento Programa - Exercício de 2026

Anexo 06

Página 1

PROGRAMA DE TRABALHO

(Inc.II, § 2º, Art.2º)

Lei: 462, Data: 17/12/2025

01 PODER LEGISLATIVO							
01 PODER LEGISLATIVO							
Código		Especificação		Operação Especial	Projetos	Atividades	T o t a l
01	Legislativa					2.557.726,09	2.557.726,09
01	031	Ação Legislativa				2.557.726,09	2.557.726,09
01	031	1101	GESTÃO DO PODER LEGISLATIVO			2.557.726,09	2.557.726,09
01.031.1101.2001.0000		MANUTENÇÃO E AMPLIAÇÃO DAS AÇÕES DO PODER LEGISLATIVO				2.453.591,20	2.453.591,20
01.031.1101.2002.0000		ESTRUTURAÇÃO DO PODER LEGISLATIVO				104.134,89	104.134,89
TOTAL				0,00	0,00	2.557.726,09	2.557.726,09



PREFEITURA MUNICIPAL DE CANTA

Av. Renato Costa de Almeida, 100 - - CNPJ:01612682/0001-56

Orçamento Programa - Exercício de 2026

Anexo 06

Página 2

PROGRAMA DE TRABALHO

(Inc.II, § 2º, Art.2º)

Lei: 462, Data: 17/12/2025

02 PODER EXECUTIVO

01 GABINETE DO PREFEITO

Código	Especificação	Operação Especial	Projetos	Atividades	T o t a l
04	Administração			1.918.891,95	1.918.891,95
04	122 Administração Geral			1.918.891,95	1.918.891,95
04	122 2101 GESTÃO POLÍTICO ADMINISTRATIVA			1.918.891,95	1.918.891,95
04.122.2101.2003.0000	GESTÃO DO GABINETE CIVIL			1.918.891,95	1.918.891,95
TOTAL		0,00	0,00	1.918.891,95	1.918.891,95



PREFEITURA MUNICIPAL DE CANTA

Av. Renato Costa de Almeida, 100 - - CNPJ:01612682/0001-56

Orçamento Programa - Exercício de 2026

Anexo 06

Página 3

PROGRAMA DE TRABALHO

(Inc.II, § 2º, Art.2º)

Lei: 462, Data: 17/12/2025

02 PODER EXECUTIVO							
02 GABINETE DO VICE-PREFEITO							
Código		Especificação		Operação Especial	Projetos	Atividades	T o t a l
04	Administração					125.000,00	125.000,00
04	122	Administração Geral				125.000,00	125.000,00
04	122	2101	GESTÃO POLÍTICO ADMINISTRATIVA			125.000,00	125.000,00
04.122.2101.2003.0000		GESTÃO DO GABINETE CIVIL				125.000,00	125.000,00
TOTAL				0,00	0,00	125.000,00	125.000,00



PREFEITURA MUNICIPAL DE CANTA

Av. Renato Costa de Almeida, 100 - - CNPJ:01612682/0001-56

Orçamento Programa - Exercício de 2026

Anexo 06

Página 4

PROGRAMA DE TRABALHO

(Inc.II, § 2º, Art.2º)

Lei: 462, Data: 17/12/2025

02 PODER EXECUTIVO

03 SECRETARIA MUNICIPAL DE SAÚDE

Código	Especificação	Operação Especial	Projetos	Atividades	T o t a l
10	Saúde			42.423.477,41	42.423.477,41
10	122	Administração Geral		100.000,00	100.000,00
10	122	2107 GESTÃO DA SAÚDE MUNICIPAL		100.000,00	100.000,00
10.122.2107.2017.3003	MANUTENÇÃO DO CONSELHO FNS			100.000,00	100.000,00
10	301	Atenção Básica		40.049.234,42	40.049.234,42
10	301	0078 PRIMEIRA INFÂNCIA (TCE - RR)		142.150,00	142.150,00
10.301.0078.2013.0000	GESTÃO DA PRIMEIRA INFÂNCIA			142.150,00	142.150,00
10	301	2107 GESTÃO DA SAÚDE MUNICIPAL		39.907.084,42	39.907.084,42
10.301.2107.2017.0000	MANUTENÇÃO E AMPLIAÇÃO DOS SERVIÇOS PÚBLICOS DE SAÚDE			6.839.319,03	6.839.319,03
10.301.2107.2017.3001	EXECUÇÃO DE TRANSFERÊNCIAS DO SUS ESTADUAL			15.956,04	15.956,04
10.301.2107.2017.5001	EMENDAS PARLAMENTAR IMPOSITIVA MUNICIPAL			1.806.155,78	1.806.155,78
10.301.2107.2017.7001	EXECUÇÃO DE EMENDAS PARLAMENTARES E CONVÊNIOS - SAÚDE			7.373.039,72	7.373.039,72
10.301.2107.2018.0000	ESTRUTURAÇÃO DA REDE DE SERVIÇOS PÚBLICOS DE SAÚDE			5.076.573,00	5.076.573,00
10.301.2107.2023.0000	GESTÃO DOS PROGRAMAS DO FNS			691.744,12	691.744,12
10.301.2107.2023.3001	ATENÇÃO PRIMÁRIA			17.495.757,70	17.495.757,70
10.301.2107.2023.3003	ATENÇÃO DE MÉDIA E ALTA COMPLEXIDADE AMBULATORIAL E HOSPITALAR			608.539,03	608.539,03
10	302	Assistência Hospitalar e Ambulatorial		608.761,35	608.761,35
10	302	2107 GESTÃO DA SAÚDE MUNICIPAL		608.761,35	608.761,35
10.302.2107.2017.3001	EXECUÇÃO DE TRANSFERÊNCIAS DO SUS ESTADUAL			185.134,74	185.134,74
10.302.2107.2023.3003	ATENÇÃO DE MÉDIA E ALTA COMPLEXIDADE AMBULATORIAL E HOSPITALAR			375.178,07	375.178,07
10.302.2107.2023.3005	ASSISTÊNCIA FARMACÊUTICA			48.448,54	48.448,54
10	303	Suporte Profilático e Terapêutico		345.837,92	345.837,92
10	303	2107 GESTÃO DA SAÚDE MUNICIPAL		345.837,92	345.837,92
10.303.2107.2023.3005	ASSISTÊNCIA FARMACÊUTICA			345.837,92	345.837,92
10	304	Vigilância Sanitária		345.837,92	345.837,92
10	304	2107 GESTÃO DA SAÚDE MUNICIPAL		345.837,92	345.837,92
10.304.2107.2023.3002	VIGILÂNCIA EM SAÚDE			345.837,92	345.837,92
10	305	Vigilância Epidemiológica		970.805,78	970.805,78
10	305	2107 GESTÃO DA SAÚDE MUNICIPAL		970.805,78	970.805,78
10.305.2107.2023.3002	VIGILÂNCIA EM SAÚDE			970.805,78	970.805,78
10	306	Alimentação e Nutrição		3.000,02	3.000,02
10	306	2107 GESTÃO DA SAÚDE MUNICIPAL		3.000,02	3.000,02
10.306.2107.2023.3001	ATENÇÃO PRIMÁRIA			3.000,02	3.000,02
TOTAL		0,00	0,00	42.423.477,41	42.423.477,41

**PREFEITURA MUNICIPAL DE CANTA**

Av. Renato Costa de Almeida, 100 - - CNPJ:01612682/0001-56

Orçamento Programa - Exercício de 2026

Anexo 06

Página 5

PROGRAMA DE TRABALHO

(Inc.II, § 2º, Art.2º)

Lei: 462, Data: 17/12/2025**02 PODER EXECUTIVO****04 SECRETARIA MUNICIPAL DE EDUCAÇÃO**

Código	Especificação	Operação Especial	Projetos	Atividades	T o t a l
12	Educação			44.395.896,05	44.395.896,05
12	122 Administração Geral			2.371.967,59	2.371.967,59
12	122 2106 GESTÃO DO ENSINO MUNICIPAL			2.371.967,59	2.371.967,59
12.122.2106.2014.3050	SALÁRIO EDUCAÇÃO			2.091.967,59	2.091.967,59
12.122.2106.2014.3051	PROGRAMA DINHEIRO DIRETO NA ESCOLA			130.000,00	130.000,00
12.122.2106.2015.3001	MANUTENÇÃO DO CONSELHO DO FUNDEB			150.000,00	150.000,00
12	306 Alimentação e Nutrição			695.435,63	695.435,63
12	306 2106 GESTÃO DO ENSINO MUNICIPAL			695.435,63	695.435,63
12.306.2106.2014.3052	PROGRAMA NACIONAL DE ALIMENTAÇÃO ESCOLAR			692.665,42	692.665,42
12.306.2106.2015.0000	MANUTENÇÃO E AMPLIAÇÃO DOS SERVIÇOS DE DESENVOLVIMENTO DO ENSINO - MDE			2.770,21	2.770,21
12	361 Ensino Fundamental			175.163,56	175.163,56
12	361 2106 GESTÃO DO ENSINO MUNICIPAL			175.163,56	175.163,56
12.361.2106.2014.3053	PROGRAMA NACIONAL DE APOIO AO TRANSPORTE ESCOLAR			175.163,56	175.163,56
12	365 Educação Infantil			41.153.329,27	41.153.329,27
12	365 0078 PRIMEIRA INFÂNCIA (TCE - RR)			150.000,00	150.000,00
12.365.0078.2013.0000	GESTÃO DA PRIMEIRA INFÂNCIA			150.000,00	150.000,00
12	365 2106 GESTÃO DO ENSINO MUNICIPAL			41.003.329,27	41.003.329,27
12.365.2106.2014.3050	SALÁRIO EDUCAÇÃO			193.007,42	193.007,42
12.365.2106.2014.3053	PROGRAMA NACIONAL DE APOIO AO TRANSPORTE ESCOLAR			175.163,56	175.163,56
12.365.2106.2015.0000	MANUTENÇÃO E AMPLIAÇÃO DOS SERVIÇOS DE DESENVOLVIMENTO DO ENSINO - MDE			4.793.289,67	4.793.289,67
12.365.2106.2015.7001	EXECUÇÃO DE EMENDAS PARLAMENTARES E CONVÊNIOS			80.000,00	80.000,00
12.365.2106.2016.0000	GESTÃO DOS RECURSOS DO FUNDEB			10.802.607,03	10.802.607,03
12.365.2106.2016.1001	REMUNERAÇÃO DOS PROFISSIONAIS DA EDUCAÇÃO BÁSICA			24.330.988,45	24.330.988,45
12.365.2106.2016.3001	COMPLEMENTAÇÃO VAAR			528.273,14	528.273,14
12.365.2106.2016.3003	COMPLEMENTAÇÃO ETI - ESCOLA TEMPO INTEGRAL			100.000,00	100.000,00
TOTAL		0,00	0,00	44.395.896,05	44.395.896,05



PREFEITURA MUNICIPAL DE SANTA ROSA

Av. Renato Costa de Almeida, 100 - - CNPJ:01612682/0001-56

Orçamento Programa - Exercício de 2026

Anexo 06

Página 6

PROGRAMA DE TRABALHO

(Inc.II, § 2º, Art.2º)

Lei: 462, Data: 17/12/2025

02 PODER EXECUTIVO

05 SECRETARIA MUNICIPAL DE CULTURA, TURISMO, ESPORTE E LAZER

Código	Especificação	Operação Especial	Projetos	Atividades	T o t a l
13	Cultura			1.100.000,00	1.100.000,00
13	392 Difusão Cultural			1.100.000,00	1.100.000,00
13	392 2105 INCENTIVO AO ESPORTE, CULTURA E LAZER			1.100.000,00	1.100.000,00
13.392.2105.2012.0000	GESTÃO DA CULTURA E LAZER			1.100.000,00	1.100.000,00
23	Comércio e Serviços			500.000,00	500.000,00
23	695 Turismo			500.000,00	500.000,00
23	695 2109 PROGRAMA DE DESENVOLVIMENTO TURISTICO			500.000,00	500.000,00
23.695.2109.2020.0000	GESTÃO DO TURISMO			500.000,00	500.000,00
27	Desporto e Lazer			500.000,00	500.000,00
27	812 Desporto Comunitário			500.000,00	500.000,00
27	812 2105 INCENTIVO AO ESPORTE, CULTURA E LAZER			500.000,00	500.000,00
27.812.2105.2011.0000	GESTÃO DO INCENTIVO AO ESPORTE			500.000,00	500.000,00
TOTAL		0,00	0,00	2.100.000,00	2.100.000,00



PREFEITURA MUNICIPAL DE CANTA

Av. Renato Costa de Almeida, 100 - - CNPJ:01612682/0001-56

Orçamento Programa - Exercício de 2026

Anexo 06

Página 7

PROGRAMA DE TRABALHO

(Inc.II, § 2º, Art.2º)

Lei: 462, Data: 17/12/2025

02 PODER EXECUTIVO

06 SECRETARIA MUNICIPAL DE MEIO AMBIENTE

Código	Especificação	Operação Especial	Projetos	Atividades	T o t a l
18	Gestão Ambiental			590.216,51	590.216,51
18	541 Preservação e Conservação Ambiental			590.216,51	590.216,51
18	541 2103 INCENTIVO AO SETOR PRIMÁRIO E PROTEÇÃO DO MEIO AMBIENTE			590.216,51	590.216,51
18.541.2103.2008.0000	GESTÃO DA PROTEÇÃO AO MEIO AMBIENTE			590.216,51	590.216,51
TOTAL		0,00	0,00	590.216,51	590.216,51



PREFEITURA MUNICIPAL DE CANTA

Av. Renato Costa de Almeida, 100 - - CNPJ:01612682/0001-56

Orçamento Programa - Exercício de 2026

Anexo 06

Página 8

PROGRAMA DE TRABALHO

(Inc.II, § 2º, Art.2º)

Lei: 462, Data: 17/12/2025

02 PODER EXECUTIVO

07 SECRETARIA MUNICIPAL DE ASSISTÊNCIA E AÇÃO SOCIAL

Código	Especificação	Operação Especial	Projetos	Atividades	T o t a l
08	Assistência Social			2.455.535,51	2.455.535,51
08	122 Administração Geral			316.923,63	316.923,63
08	122 2108 GESTÃO DA ASSISTÊNCIA SOCIAL			316.923,63	316.923,63
08.122.2108.2019.3001	EXECUÇÃO DE RECURSOS DO FNAS			116.923,63	116.923,63
08.122.2108.2019.3003	CONSELHO TUTELAR			100.000,00	100.000,00
08.122.2108.2019.3004	MANUTENÇÃO DO CONSELHO FNAS			100.000,00	100.000,00
08	243 Assistência à Criança e ao Adolescente			390.000,00	390.000,00
08	243 0078 PRIMEIRA INFÂNCIA (TCE - RR)			390.000,00	390.000,00
08.243.0078.2013.0000	GESTÃO DA PRIMEIRA INFÂNCIA			390.000,00	390.000,00
08	244 Assistência Comunitária			1.594.650,51	1.594.650,51
08	244 2108 GESTÃO DA ASSISTÊNCIA SOCIAL			1.594.650,51	1.594.650,51
08.244.2108.2019.0000	MANUTENÇÃO E AMPLIAÇÃO DOS SERVIÇOS DE ASSISTÊNCIA SOCIAL			1.122.454,86	1.122.454,86
08.244.2108.2019.3001	EXECUÇÃO DE RECURSOS DO FNAS			317.713,52	317.713,52
08.244.2108.2019.7001	EXECUÇÃO DE EMENDAS PARLAMENTARES E CONVÊNIOS			60.000,00	60.000,00
08.244.2108.2022.3003	BLOCO DE PROTEÇÃO SOCIAL BÁSICA			94.482,13	94.482,13
08	245 Serviços Socioassistenciais			153.961,37	153.961,37
08	245 2108 GESTÃO DA ASSISTÊNCIA SOCIAL			153.961,37	153.961,37
08.245.2108.2019.3001	EXECUÇÃO DE RECURSOS DO FNAS			2.645,14	2.645,14
08.245.2108.2022.3004	BLOCO DA GESTÃO DO PROGRAMA BOLSA FAMÍLIA E DO CADASTRO ÚNICO			151.316,23	151.316,23
TOTAL		0,00	0,00	2.455.535,51	2.455.535,51



PREFEITURA MUNICIPAL DE CANTA

Av. Renato Costa de Almeida, 100 - - CNPJ:01612682/0001-56

Orçamento Programa - Exercício de 2026

Anexo 06

Página 9

PROGRAMA DE TRABALHO

(Inc.II, § 2º, Art.2º)

Lei: 462, Data: 17/12/2025

02 PODER EXECUTIVO							
08 SECRETARIA MUNICIPAL DE DESENVOLVIMENTO AGROPECUÁRIO							
Código		Especificação		Operação Especial	Projetos	Atividades	T o t a l
20	Agricultura					1.085.000,00	1.085.000,00
20	608	Promoção da Produção Agropecuária				1.085.000,00	1.085.000,00
20	608	2103	INCENTIVO AO SETOR PRIMÁRIO E PROTEÇÃO DO MEIO AMBIENTE			1.085.000,00	1.085.000,00
20.608.2103.2007.0000		GESTÃO DO INCENTIVO AO SETOR PRIMÁRIO				1.085.000,00	1.085.000,00
TOTAL				0,00	0,00	1.085.000,00	1.085.000,00



PREFEITURA MUNICIPAL DE CANTA

Av. Renato Costa de Almeida, 100 - - CNPJ:01612682/0001-56

Orçamento Programa - Exercício de 2026

Anexo 06

Página 10

PROGRAMA DE TRABALHO

(Inc.II, § 2º, Art.2º)

Lei: 462, Data: 17/12/2025

02 PODER EXECUTIVO

09 SECRETARIA MUNICIPAL DE INFRAESTRUTURA

Código	Especificação	Operação Especial	Projetos	Atividades	T o t a l
15	Urbanismo			58.268.585,97	58.268.585,97
15	451	Infra-Estrutura Urbana		58.268.585,97	58.268.585,97
15	451	2102	GESTÃO DA INFRAESTRUTURA MUNICIPAL	58.268.585,97	58.268.585,97
15.451.2102.2005.0000	GESTÃO DAS OBRAS MUNICIPAIS			3.128.035,92	3.128.035,92
15.451.2102.2005.3001	EXECUÇÃO DE RECURSOS DA CONTRIBUIÇÃO DE INTERVENÇÃO NO DOMÍNIO ECONÔMICO			183.424,06	183.424,06
15.451.2102.2005.7001	EXECUÇÃO DE EMENDAS PARLAMENTARES E CONVÊNIOS			52.756.234,40	52.756.234,40
15.451.2102.2006.0000	GESTÃO DO URBANISMO, SANEAMENTO E LIMPEZA			2.200.891,59	2.200.891,59
TOTAL		0,00	0,00	58.268.585,97	58.268.585,97



PREFEITURA MUNICIPAL DE CANTA

Av. Renato Costa de Almeida, 100 - - CNPJ:01612682/0001-56

Orçamento Programa - Exercício de 2026

Anexo 06

Página 11

PROGRAMA DE TRABALHO

(Inc.II, § 2º, Art.2º)

Lei: 462, Data: 17/12/2025

02 PODER EXECUTIVO

10 SECRETARIA MUNICIPAL DO ÍNDIO

Código	Especificação	Operação Especial	Projetos	Atividades	T o t a l
14	Direitos da Cidadania			155.715,41	155.715,41
14	423 Assistência aos Povos Indígenas			155.715,41	155.715,41
14	423 2108 GESTÃO DA ASSISTÊNCIA SOCIAL			155.715,41	155.715,41
14.423.2108.2019.3002	GESTÃO DA SECRETARIA			155.715,41	155.715,41
TOTAL		0,00	0,00	155.715,41	155.715,41



PREFEITURA MUNICIPAL DE CANTA

Av. Renato Costa de Almeida, 100 - - CNPJ:01612682/0001-56

Orçamento Programa - Exercício de 2026

Anexo 06

Página 12

PROGRAMA DE TRABALHO

(Inc.II, § 2º, Art.2º)

Lei: 462, Data: 17/12/2025

02 PODER EXECUTIVO

11 SECRETARIA MUNICIPAL DE SEGURANÇA URBANA E TRANSITO RODOVIÁR

Código	Especificação	Operação Especial	Projetos	Atividades	T o t a l
06	Segurança Pública			2.035.000,00	2.035.000,00
06	181 Policiamento			1.035.000,00	1.035.000,00
06	181 2104 GESTÃO DA SEGURANÇA E DEFESA CIVIL			1.035.000,00	1.035.000,00
06.181.2104.2009.0000	GESTÃO DA SEGURANÇA PÚBLICA			1.035.000,00	1.035.000,00
06	182 Defesa Civil			1.000.000,00	1.000.000,00
06	182 2104 GESTÃO DA SEGURANÇA E DEFESA CIVIL			1.000.000,00	1.000.000,00
06.182.2104.2010.0000	GESTÃO DA DEFESA CIVIL			1.000.000,00	1.000.000,00
TOTAL		0,00	0,00	2.035.000,00	2.035.000,00



PREFEITURA MUNICIPAL DE CANTA

Av. Renato Costa de Almeida, 100 - - CNPJ:01612682/0001-56

Orçamento Programa - Exercício de 2026

Anexo 06

Página 13

PROGRAMA DE TRABALHO

(Inc.II, § 2º, Art.2º)

Lei: 462, Data: 17/12/2025

02 PODER EXECUTIVO

12 SECRETARIA MUNICIPAL DE RELAÇÕES INSTITUCIONAIS

Código	Especificação	Operação Especial	Projetos	Atividades	T o t a l
04	Administração			43.393,00	43.393,00
04	122 Administração Geral			43.393,00	43.393,00
04	122 2101 GESTÃO POLÍTICO ADMINISTRATIVA			43.393,00	43.393,00
04.122.2101.2004.0000	MANUTENÇÃO E MODERNIZAÇÃO ADMINISTRATIVA, FINANCEIRA E ORÇAMENTÁRIA			10.626,00	10.626,00
04.122.2101.2004.3006	GESTÃO DA SECRETARIA			32.767,00	32.767,00
TOTAL		0,00	0,00	43.393,00	43.393,00



PREFEITURA MUNICIPAL DE CANTA

Av. Renato Costa de Almeida, 100 - - CNPJ:01612682/0001-56

Orçamento Programa - Exercício de 2026

Anexo 06

Página 14

PROGRAMA DE TRABALHO

(Inc.II, § 2º, Art.2º)

Lei: 462, Data: 17/12/2025

02 PODER EXECUTIVO

13 SECRETARIA MUNICIPAL DE PLANEJAMENTO ADMINISTRAÇÃO E FINANÇA

Código	Especificação	Operação Especial	Projetos	Atividades	T o t a l
04	Administração			7.529.768,49	7.529.768,49
04	121	Planejamento e Orçamento		2.260.794,21	2.260.794,21
04	121	2101 GESTÃO POLÍTICO ADMINISTRATIVA		2.260.794,21	2.260.794,21
04.121.2101.2004.0000	MANUTENÇÃO E MODERNIZAÇÃO ADMINISTRATIVA, FINANCEIRA E ORÇAMENTÁRIA			2.260.794,21	2.260.794,21
04	123	Administração Financeira		5.268.974,28	5.268.974,28
04	123	2101 GESTÃO POLÍTICO ADMINISTRATIVA		5.268.974,28	5.268.974,28
04.123.2101.2004.0000	MANUTENÇÃO E MODERNIZAÇÃO ADMINISTRATIVA, FINANCEIRA E ORÇAMENTÁRIA			4.720.422,89	4.720.422,89
04.123.2101.2004.3001	PRECATÓRIOS - TRF1			472.382,74	472.382,74
04.123.2101.2004.3004	EXECUÇÃO DA COMPENSAÇÃO FINANCEIRA DE RECURSOS MINERAIS			76.168,65	76.168,65
TOTAL		0,00	0,00	7.529.768,49	7.529.768,49



PREFEITURA MUNICIPAL DE CANTA

Av. Renato Costa de Almeida, 100 - - CNPJ:01612682/0001-56

Orçamento Programa - Exercício de 2026

Anexo 06

Página 15

PROGRAMA DE TRABALHO

(Inc.II, § 2º, Art.2º)

Lei: 462, Data: 17/12/2025

02 PODER EXECUTIVO

14 CONTROLE INTERNO

Código	Especificação	Operação Especial	Projetos	Atividades	T o t a l
04	Administração			325.000,00	325.000,00
04	124	Controle Interno		325.000,00	325.000,00
04	124	2101	GESTÃO POLÍTICO ADMINISTRATIVA	325.000,00	325.000,00
04.124.2101.2004.0000	MANUTENÇÃO E MODERNIZAÇÃO ADMINISTRATIVA, FINANCEIRA E ORÇAMENTÁRIA			325.000,00	325.000,00
TOTAL		0,00	0,00	325.000,00	325.000,00



PREFEITURA MUNICIPAL DE CANTA

Av. Renato Costa de Almeida, 100 - - CNPJ:01612682/0001-56

Orçamento Programa - Exercício de 2026

Anexo 06

Página 16

PROGRAMA DE TRABALHO

(Inc.II, § 2º, Art.2º)

Lei: 462, Data: 17/12/2025

02 PODER EXECUTIVO

15 DEPARTAMENTO DE LICITAÇÕES E CONTRATOS

Código	Especificação	Operação Especial	Projetos	Atividades	T o t a l
04	Administração			2.938.319,08	2.938.319,08
04	122 Administração Geral			2.938.319,08	2.938.319,08
04	122 2101 GESTÃO POLÍTICO ADMINISTRATIVA			2.938.319,08	2.938.319,08
04.122.2101.2004.0000	MANUTENÇÃO E MODERNIZAÇÃO ADMINISTRATIVA, FINANCEIRA E ORÇAMENTÁRIA			2.938.319,08	2.938.319,08
TOTAL		0,00	0,00	2.938.319,08	2.938.319,08



PREFEITURA MUNICIPAL DE CANTA

Av. Renato Costa de Almeida, 100 - - CNPJ:01612682/0001-56

Orçamento Programa - Exercício de 2026

Anexo 06

Página 17

PROGRAMA DE TRABALHO

(Inc.II, § 2º, Art.2º)

Lei: 462, Data: 17/12/2025

90 RESERVA DE CONTINGÊNCIA					
99 RESERVA DE CONTINGÊNCIA					
Código	Especificação	Operação Especial	Projetos	Atividades	T o t a l
99	Reserva de Contingência	1.069.359,69			1.069.359,69
99	999 Reserva de Contingência	1.069.359,69			1.069.359,69
99	999 9999 RESERVA DE CONTIGÊNCIA	1.069.359,69			1.069.359,69
99.999.9999.9999.0000	RESERVA DE CONTINGÊNCIA	1.069.359,69			1.069.359,69
TOTAL		1.069.359,69	0,00	0,00	1.069.359,69
TOTAL GERAL		1.069.359,69	0,00	168.947.525,47	170.016.885,16



PREFEITURA MUNICIPAL DE CANTA

Av. Renato Costa de Almeida, 100 - - CNPJ:01612682/0001-56

Orçamento Programa - Exercício de 2026

Anexo 07

Página 1

PROGRAMA DE TRABALHO DO GOVERNO DEMONSTRATIVO DE FUNÇÕES, SUBFUNÇÕES E PROGRAMAS POR PROJETOS, ATIVIDADES E OPERAÇÕES ESPECIAIS (Inc.II, § 2º, Art.2º)

Lei: 462, Data: 17/12/2025

Código	Especificação	Operação Especial	Projetos	Atividades	T o t a l
01	Legislativa	0,00	0,00	2.557.726,09	2.557.726,09
01	031 Ação Legislativa	0,00	0,00	2.557.726,09	2.557.726,09
01	031 1101 GESTÃO DO PODER LEGISLATIVO	0,00	0,00	2.557.726,09	2.557.726,09
01.031.1101.2001.0000	MANUTENÇÃO E AMPLIAÇÃO DAS AÇÕES DO PODER LEGISLATIVO	0,00	0,00	2.453.591,20	2.453.591,20
01.031.1101.2002.0000	ESTRUTURAÇÃO DO PODER LEGISLATIVO	0,00	0,00	104.134,89	104.134,89
04	Administração	0,00	0,00	12.880.372,52	12.880.372,52
04	121 Planejamento e Orçamento	0,00	0,00	2.260.794,21	2.260.794,21
04	121 2101 GESTÃO POLÍTICO ADMINISTRATIVA	0,00	0,00	2.260.794,21	2.260.794,21
04.121.2101.2004.0000	MANUTENÇÃO E MODERNIZAÇÃO ADMINISTRATIVA, FINANCEIRA E ORÇAMENTÁRIA	0,00	0,00	2.260.794,21	2.260.794,21
04	122 Administração Geral	0,00	0,00	5.025.604,03	5.025.604,03
04	122 2101 GESTÃO POLÍTICO ADMINISTRATIVA	0,00	0,00	5.025.604,03	5.025.604,03
04.122.2101.2003.0000	GESTÃO DO GABINETE CIVIL	0,00	0,00	2.043.891,95	2.043.891,95
04.122.2101.2004.0000	MANUTENÇÃO E MODERNIZAÇÃO ADMINISTRATIVA, FINANCEIRA E ORÇAMENTÁRIA	0,00	0,00	2.948.945,08	2.948.945,08
04.122.2101.2004.3006	GESTÃO DA SECRETARIA	0,00	0,00	32.767,00	32.767,00
04	123 Administração Financeira	0,00	0,00	5.268.974,28	5.268.974,28
04	123 2101 GESTÃO POLÍTICO ADMINISTRATIVA	0,00	0,00	5.268.974,28	5.268.974,28
04.123.2101.2004.0000	MANUTENÇÃO E MODERNIZAÇÃO ADMINISTRATIVA, FINANCEIRA E ORÇAMENTÁRIA	0,00	0,00	4.720.422,89	4.720.422,89
04.123.2101.2004.3001	PRECATÓRIOS - TRF1	0,00	0,00	472.382,74	472.382,74
04.123.2101.2004.3004	EXECUÇÃO DA COMPENSAÇÃO FINANCEIRA DE RECURSOS MINERAIS	0,00	0,00	76.168,65	76.168,65
04	124 Controle Interno	0,00	0,00	325.000,00	325.000,00
04	124 2101 GESTÃO POLÍTICO ADMINISTRATIVA	0,00	0,00	325.000,00	325.000,00
04.124.2101.2004.0000	MANUTENÇÃO E MODERNIZAÇÃO ADMINISTRATIVA, FINANCEIRA E ORÇAMENTÁRIA	0,00	0,00	325.000,00	325.000,00
06	Segurança Pública	0,00	0,00	2.035.000,00	2.035.000,00
06	181 Policiamento	0,00	0,00	1.035.000,00	1.035.000,00
06	181 2104 GESTÃO DA SEGURANÇA E DEFESA CIVIL	0,00	0,00	1.035.000,00	1.035.000,00
06.181.2104.2009.0000	GESTÃO DA SEGURANÇA PÚBLICA	0,00	0,00	1.035.000,00	1.035.000,00
06	182 Defesa Civil	0,00	0,00	1.000.000,00	1.000.000,00
06	182 2104 GESTÃO DA SEGURANÇA E DEFESA CIVIL	0,00	0,00	1.000.000,00	1.000.000,00
06.182.2104.2010.0000	GESTÃO DA DEFESA CIVIL	0,00	0,00	1.000.000,00	1.000.000,00
08	Assistência Social	0,00	0,00	2.455.535,51	2.455.535,51
08	122 Administração Geral	0,00	0,00	316.923,63	316.923,63
08	122 2108 GESTÃO DA ASSISTÊNCIA SOCIAL	0,00	0,00	316.923,63	316.923,63
08.122.2108.2019.3001	EXECUÇÃO DE RECURSOS DO FNAS	0,00	0,00	116.923,63	116.923,63
08.122.2108.2019.3003	CONSELHO TUTELAR	0,00	0,00	100.000,00	100.000,00
08.122.2108.2019.3004	MANUTENÇÃO DO CONSELHO FNAS	0,00	0,00	100.000,00	100.000,00
08	243 Assistência à Criança e ao Adolescente	0,00	0,00	390.000,00	390.000,00



PREFEITURA MUNICIPAL DE CANTA

Av. Renato Costa de Almeida, 100 - - CNPJ:01612682/0001-56

Orçamento Programa - Exercício de 2026

Anexo 07

Página 2

PROGRAMA DE TRABALHO DO GOVERNO DEMONSTRATIVO DE FUNÇÕES, SUBFUNÇÕES E PROGRAMAS POR PROJETOS, ATIVIDADES E OPERAÇÕES ESPECIAIS (Inc.II, § 2º, Art.2º)

Lei: 462, Data: 17/12/2025

Código	Especificação	Operação Especial	Projetos	Atividades	T o t a l
08	Assistência Social	0,00	0,00	2.455.535,51	2.455.535,51
08	243	Assistência à Criança e ao Adolescente	0,00	390.000,00	390.000,00
08	243	0078 PRIMEIRA INFÂNCIA (TCE - RR)	0,00	390.000,00	390.000,00
08.243.0078.2013.0000	GESTÃO DA PRIMEIRA INFÂNCIA	0,00	0,00	390.000,00	390.000,00
08	244	Assistência Comunitária	0,00	1.594.650,51	1.594.650,51
08	244	2108 GESTÃO DA ASSISTÊNCIA SOCIAL	0,00	1.594.650,51	1.594.650,51
08.244.2108.2019.0000	MANUTENÇÃO E AMPLIAÇÃO DOS SERVIÇOS DE ASSISTÊNCIA SOCIAL	0,00	0,00	1.122.454,86	1.122.454,86
08.244.2108.2019.3001	EXECUÇÃO DE RECURSOS DO FNAS	0,00	0,00	317.713,52	317.713,52
08.244.2108.2019.7001	EXECUÇÃO DE EMENDAS PARLAMENTARES E CONVÊNIOS	0,00	0,00	60.000,00	60.000,00
08.244.2108.2022.3003	BLOCO DE PROTEÇÃO SOCIAL BÁSICA	0,00	0,00	94.482,13	94.482,13
08	245	Serviços Socioassistenciais	0,00	153.961,37	153.961,37
08	245	2108 GESTÃO DA ASSISTÊNCIA SOCIAL	0,00	153.961,37	153.961,37
08.245.2108.2019.3001	EXECUÇÃO DE RECURSOS DO FNAS	0,00	0,00	2.645,14	2.645,14
08.245.2108.2022.3004	BLOCO DA GESTÃO DO PROGRAMA BOLSA FAMÍLIA E DO CADASTRO ÚNICO	0,00	0,00	151.316,23	151.316,23
10	Saúde	0,00	0,00	42.423.477,41	42.423.477,41
10	122	Administração Geral	0,00	100.000,00	100.000,00
10	122	2107 GESTÃO DA SAÚDE MUNICIPAL	0,00	100.000,00	100.000,00
10.122.2107.2017.3003	MANUTENÇÃO DO CONSELHO FNS	0,00	0,00	100.000,00	100.000,00
10	301	Atenção Básica	0,00	40.049.234,42	40.049.234,42
10	301	0078 PRIMEIRA INFÂNCIA (TCE - RR)	0,00	142.150,00	142.150,00
10.301.0078.2013.0000	GESTÃO DA PRIMEIRA INFÂNCIA	0,00	0,00	142.150,00	142.150,00
10	301	2107 GESTÃO DA SAÚDE MUNICIPAL	0,00	39.907.084,42	39.907.084,42
10.301.2107.2017.0000	MANUTENÇÃO E AMPLIAÇÃO DOS SERVIÇOS PÚBLICOS DE SAÚDE	0,00	0,00	6.839.319,03	6.839.319,03
10.301.2107.2017.3001	EXECUÇÃO DE TRANSFERÊNCIAS DO SUS ESTADUAL	0,00	0,00	15.956,04	15.956,04
10.301.2107.2017.5001	EMENDAS PARLAMENTAR IMPOSITIVA MUNICIPAL	0,00	0,00	1.806.155,78	1.806.155,78
10.301.2107.2017.7001	EXECUÇÃO DE EMENDAS PARLAMENTARES E CONVÊNIOS - SAÚDE	0,00	0,00	7.373.039,72	7.373.039,72
10.301.2107.2018.0000	ESTRUTURAÇÃO DA REDE DE SERVIÇOS PÚBLICOS DE SAÚDE	0,00	0,00	5.076.573,00	5.076.573,00
10.301.2107.2023.0000	GESTÃO DOS PROGRAMAS DO FNS	0,00	0,00	691.744,12	691.744,12
10.301.2107.2023.3001	ATENÇÃO PRIMÁRIA	0,00	0,00	17.495.757,70	17.495.757,70
10.301.2107.2023.3003	ATENÇÃO DE MÉDIA E ALTA COMPLEXIDADE AMBULATORIAL E HOSPITALAR	0,00	0,00	608.539,03	608.539,03
10	302	Assistência Hospitalar e Ambulatorial	0,00	608.761,35	608.761,35
10	302	2107 GESTÃO DA SAÚDE MUNICIPAL	0,00	608.761,35	608.761,35
10.302.2107.2017.3001	EXECUÇÃO DE TRANSFERÊNCIAS DO SUS ESTADUAL	0,00	0,00	185.134,74	185.134,74
10.302.2107.2023.3003	ATENÇÃO DE MÉDIA E ALTA COMPLEXIDADE AMBULATORIAL E HOSPITALAR	0,00	0,00	375.178,07	375.178,07
10.302.2107.2023.3005	ASSISTÊNCIA FARMACÊUTICA	0,00	0,00	48.448,54	48.448,54
10	303	Suporte Profilático e Terapêutico	0,00	345.837,92	345.837,92
10	303	2107 GESTÃO DA SAÚDE MUNICIPAL	0,00	345.837,92	345.837,92
10.303.2107.2023.3005	ASSISTÊNCIA FARMACÊUTICA	0,00	0,00	345.837,92	345.837,92
10	304	Vigilância Sanitária	0,00	345.837,92	345.837,92



PREFEITURA MUNICIPAL DE CANTA

Av. Renato Costa de Almeida, 100 - - CNPJ:01612682/0001-56

Orçamento Programa - Exercício de 2026

Anexo 07

Página 3

PROGRAMA DE TRABALHO DO GOVERNO DEMONSTRATIVO DE FUNÇÕES, SUBFUNÇÕES E PROGRAMAS POR PROJETOS, ATIVIDADES E OPERAÇÕES ESPECIAIS (Inc.II, § 2º, Art.2º)

Lei: 462, Data: 17/12/2025

Código	Especificação	Operação Especial	Projetos	Atividades	T o t a l
10	Saúde	0,00	0,00	42.423.477,41	42.423.477,41
10	304 Vigilância Sanitária	0,00	0,00	345.837,92	345.837,92
10	304 2107 GESTÃO DA SAÚDE MUNICIPAL	0,00	0,00	345.837,92	345.837,92
10.304.2107.2023.3002	VIGILÂNCIA EM SAÚDE	0,00	0,00	345.837,92	345.837,92
10	305 Vigilância Epidemiológica	0,00	0,00	970.805,78	970.805,78
10	305 2107 GESTÃO DA SAÚDE MUNICIPAL	0,00	0,00	970.805,78	970.805,78
10.305.2107.2023.3002	VIGILÂNCIA EM SAÚDE	0,00	0,00	970.805,78	970.805,78
10	306 Alimentação e Nutrição	0,00	0,00	3.000,02	3.000,02
10	306 2107 GESTÃO DA SAÚDE MUNICIPAL	0,00	0,00	3.000,02	3.000,02
10.306.2107.2023.3001	ATENÇÃO PRIMÁRIA	0,00	0,00	3.000,02	3.000,02
12	Educação	0,00	0,00	44.395.896,05	44.395.896,05
12	122 Administração Geral	0,00	0,00	2.371.967,59	2.371.967,59
12	122 2106 GESTÃO DO ENSINO MUNICIPAL	0,00	0,00	2.371.967,59	2.371.967,59
12.122.2106.2014.3050	SALÁRIO EDUCAÇÃO	0,00	0,00	2.091.967,59	2.091.967,59
12.122.2106.2014.3051	PROGRAMA DINHEIRO DIRETO NA ESCOLA	0,00	0,00	130.000,00	130.000,00
12.122.2106.2015.3001	MANUTENÇÃO DO CONSELHO DO FUNDEB	0,00	0,00	150.000,00	150.000,00
12	306 Alimentação e Nutrição	0,00	0,00	695.435,63	695.435,63
12	306 2106 GESTÃO DO ENSINO MUNICIPAL	0,00	0,00	695.435,63	695.435,63
12.306.2106.2014.3052	PROGRAMA NACIONAL DE ALIMENTAÇÃO ESCOLAR	0,00	0,00	692.665,42	692.665,42
12.306.2106.2015.0000	MANUTENÇÃO E AMPLIAÇÃO DOS SERVIÇOS DE DESENVOLVIMENTO DO ENSINO - MDE	0,00	0,00	2.770,21	2.770,21
12	361 Ensino Fundamental	0,00	0,00	175.163,56	175.163,56
12	361 2106 GESTÃO DO ENSINO MUNICIPAL	0,00	0,00	175.163,56	175.163,56
12.361.2106.2014.3053	PROGRAMA NACIONAL DE APOIO AO TRANSPORTE ESCOLAR	0,00	0,00	175.163,56	175.163,56
12	365 Educação Infantil	0,00	0,00	41.153.329,27	41.153.329,27
12	365 0078 PRIMEIRA INFÂNCIA (TCE - RR)	0,00	0,00	150.000,00	150.000,00
12.365.0078.2013.0000	GESTÃO DA PRIMEIRA INFÂNCIA	0,00	0,00	150.000,00	150.000,00
12	365 2106 GESTÃO DO ENSINO MUNICIPAL	0,00	0,00	41.003.329,27	41.003.329,27
12.365.2106.2014.3050	SALÁRIO EDUCAÇÃO	0,00	0,00	193.007,42	193.007,42
12.365.2106.2014.3053	PROGRAMA NACIONAL DE APOIO AO TRANSPORTE ESCOLAR	0,00	0,00	175.163,56	175.163,56
12.365.2106.2015.0000	MANUTENÇÃO E AMPLIAÇÃO DOS SERVIÇOS DE DESENVOLVIMENTO DO ENSINO - MDE	0,00	0,00	4.793.289,67	4.793.289,67
12.365.2106.2015.7001	EXECUÇÃO DE EMENDAS PARLAMENTARES E CONVÊNIOS	0,00	0,00	80.000,00	80.000,00
12.365.2106.2016.0000	GESTÃO DOS RECURSOS DO FUNDEB	0,00	0,00	10.802.607,03	10.802.607,03
12.365.2106.2016.1001	REMUNERAÇÃO DOS PROFISSIONAIS DA EDUCAÇÃO BÁSICA	0,00	0,00	24.330.988,45	24.330.988,45
12.365.2106.2016.3001	COMPLEMENTAÇÃO VAAR	0,00	0,00	528.273,14	528.273,14
12.365.2106.2016.3003	COMPLEMENTAÇÃO ETI - ESCOLA TEMPO INTEGRAL	0,00	0,00	100.000,00	100.000,00
13	Cultura	0,00	0,00	1.100.000,00	1.100.000,00
13	392 Difusão Cultural	0,00	0,00	1.100.000,00	1.100.000,00
13	392 2105 INCENTIVO AO ESPORTE, CULTURA E LAZER	0,00	0,00	1.100.000,00	1.100.000,00
13.392.2105.2012.0000	GESTÃO DA CULTURA E LAZER	0,00	0,00	1.100.000,00	1.100.000,00



PREFEITURA MUNICIPAL DE CANTA

Av. Renato Costa de Almeida, 100 - - CNPJ:01612682/0001-56

Orçamento Programa - Exercício de 2026

Anexo 07

Página 4

PROGRAMA DE TRABALHO DO GOVERNO DEMONSTRATIVO DE FUNÇÕES, SUBFUNÇÕES E PROGRAMAS POR PROJETOS, ATIVIDADES E OPERAÇÕES ESPECIAIS (Inc.II, § 2º, Art.2º)

Lei: 462, Data: 17/12/2025

Código	Especificação	Operação Especial	Projetos	Atividades	T o t a l
14	Direitos da Cidadania	0,00	0,00	155.715,41	155.715,41
14	423 Assistência aos Povos Indígenas	0,00	0,00	155.715,41	155.715,41
14	423 2108 GESTÃO DA ASSISTÊNCIA SOCIAL	0,00	0,00	155.715,41	155.715,41
14.423.2108.2019.3002	GESTÃO DA SECRETARIA	0,00	0,00	155.715,41	155.715,41
15	Urbanismo	0,00	0,00	58.268.585,97	58.268.585,97
15	451 Infra-Estrutura Urbana	0,00	0,00	58.268.585,97	58.268.585,97
15	451 2102 GESTÃO DA INFRAESTRUTURA MUNICIPAL	0,00	0,00	58.268.585,97	58.268.585,97
15.451.2102.2005.0000	GESTÃO DAS OBRAS MUNICIPAIS	0,00	0,00	3.128.035,92	3.128.035,92
15.451.2102.2005.3001	EXECUÇÃO DE RECURSOS DA CONTRIBUIÇÃO DE INTERVENÇÃO NO DOMÍNIO ECONÔMICO	0,00	0,00	183.424,06	183.424,06
15.451.2102.2005.7001	EXECUÇÃO DE EMENDAS PARLAMENTARES E CONVÊNIOS	0,00	0,00	52.756.234,40	52.756.234,40
15.451.2102.2006.0000	GESTÃO DO URBANISMO, SANEAMENTO E LIMPEZA	0,00	0,00	2.200.891,59	2.200.891,59
18	Gestão Ambiental	0,00	0,00	590.216,51	590.216,51
18	541 Preservação e Conservação Ambiental	0,00	0,00	590.216,51	590.216,51
18	541 2103 INCENTIVO AO SETOR PRIMÁRIO E PROTEÇÃO DO MEIO AMBIENTE	0,00	0,00	590.216,51	590.216,51
18.541.2103.2008.0000	GESTÃO DA PROTEÇÃO AO MEIO AMBIENTE	0,00	0,00	590.216,51	590.216,51
20	Agricultura	0,00	0,00	1.085.000,00	1.085.000,00
20	608 Promoção da Produção Agropecuária	0,00	0,00	1.085.000,00	1.085.000,00
20	608 2103 INCENTIVO AO SETOR PRIMÁRIO E PROTEÇÃO DO MEIO AMBIENTE	0,00	0,00	1.085.000,00	1.085.000,00
20.608.2103.2007.0000	GESTÃO DO INCENTIVO AO SETOR PRIMÁRIO	0,00	0,00	1.085.000,00	1.085.000,00
23	Comércio e Serviços	0,00	0,00	500.000,00	500.000,00
23	695 Turismo	0,00	0,00	500.000,00	500.000,00
23	695 2109 PROGRAMA DE DESENVOLVIMENTO TURISTICO	0,00	0,00	500.000,00	500.000,00
23.695.2109.2020.0000	GESTÃO DO TURISMO	0,00	0,00	500.000,00	500.000,00
27	Desporto e Lazer	0,00	0,00	500.000,00	500.000,00
27	812 Desporto Comunitário	0,00	0,00	500.000,00	500.000,00
27	812 2105 INCENTIVO AO ESPORTE, CULTURA E LAZER	0,00	0,00	500.000,00	500.000,00
27.812.2105.2011.0000	GESTÃO DO INCENTIVO AO ESPORTE	0,00	0,00	500.000,00	500.000,00
99	Reserva de Contingência	1.069.359,69	0,00	0,00	1.069.359,69
99	999 Reserva de Contingência	1.069.359,69	0,00	0,00	1.069.359,69
99	999 9999 RESERVA DE CONTINGÊNCIA	1.069.359,69	0,00	0,00	1.069.359,69
99.999.9999.9999.0000	RESERVA DE CONTINGÊNCIA	1.069.359,69	0,00	0,00	1.069.359,69
TOTAL		1.069.359,69	0,00	168.947.525,47	170.016.885,16



PREFEITURA MUNICIPAL DE CANTA

Av. Renato Costa de Almeida, 100 - - CNPJ:01612682/0001-56

Orçamento Programa - Exercício de 2026

Anexo 08

Página 1

DESPESA POR FUNÇÃO, SUBFUNÇÃO E PROGRAMAS CONFORME O VÍNCULO COM OS RECURSOS

(Inc.II, § 2º, Art.2º)

Lei: 462, Data: 17/12/2025

Código	Especificação	Ordinário	Vinculado	Adm. Indireta	T o t a l
01	Legislativa	2.557.726,09			2.557.726,09
01 031	Ação Legislativa	2.557.726,09			2.557.726,09
01 031 1101	GESTÃO DO PODER LEGISLATIVO	2.557.726,09			2.557.726,09
04	Administração	12.804.203,87	76.168,65		12.880.372,52
04 121	Planejamento e Orçamento	2.260.794,21			2.260.794,21
04 121 2101	GESTÃO POLÍTICO ADMINISTRATIVA	2.260.794,21			2.260.794,21
04 122	Administração Geral	5.025.604,03			5.025.604,03
04 122 2101	GESTÃO POLÍTICO ADMINISTRATIVA	5.025.604,03			5.025.604,03
04 123	Administração Financeira	5.192.805,63	76.168,65		5.268.974,28
04 123 2101	GESTÃO POLÍTICO ADMINISTRATIVA	5.192.805,63	76.168,65		5.268.974,28
04 124	Controle Interno	325.000,00			325.000,00
04 124 2101	GESTÃO POLÍTICO ADMINISTRATIVA	325.000,00			325.000,00
06	Segurança Pública	2.035.000,00			2.035.000,00
06 181	Policiamento	1.035.000,00			1.035.000,00
06 181 2104	GESTÃO DA SEGURANÇA E DEFESA CIVIL	1.035.000,00			1.035.000,00
06 182	Defesa Civil	1.000.000,00			1.000.000,00
06 182 2104	GESTÃO DA SEGURANÇA E DEFESA CIVIL	1.000.000,00			1.000.000,00
08	Assistência Social	1.712.454,86	743.080,65		2.455.535,51
08 122	Administração Geral	200.000,00	116.923,63		316.923,63
08 122 2108	GESTÃO DA ASSISTÊNCIA SOCIAL	200.000,00	116.923,63		316.923,63
08 243	Assistência à Criança e ao Adolescente	390.000,00			390.000,00
08 243 0078	PRIMEIRA INFÂNCIA (TCE - RR)	390.000,00			390.000,00
08 244	Assistência Comunitária	1.122.454,86	472.195,65		1.594.650,51
08 244 2108	GESTÃO DA ASSISTÊNCIA SOCIAL	1.122.454,86	472.195,65		1.594.650,51
08 245	Serviços Socioassistenciais		153.961,37		153.961,37
08 245 2108	GESTÃO DA ASSISTÊNCIA SOCIAL		153.961,37		153.961,37
10	Saúde		42.423.477,41		42.423.477,41
10 122	Administração Geral		100.000,00		100.000,00
10 122 2107	GESTÃO DA SAÚDE MUNICIPAL		100.000,00		100.000,00
10 301	Atenção Básica		40.049.234,42		40.049.234,42
10 301 0078	PRIMEIRA INFÂNCIA (TCE - RR)		142.150,00		142.150,00
10 301 2107	GESTÃO DA SAÚDE MUNICIPAL		39.907.084,42		39.907.084,42
10 302	Assistência Hospitalar e Ambulatorial		608.761,35		608.761,35
10 302 2107	GESTÃO DA SAÚDE MUNICIPAL		608.761,35		608.761,35
10 303	Suporte Profilático e Terapêutico		345.837,92		345.837,92
10 303 2107	GESTÃO DA SAÚDE MUNICIPAL		345.837,92		345.837,92
10 304	Vigilância Sanitária		345.837,92		345.837,92
10 304 2107	GESTÃO DA SAÚDE MUNICIPAL		345.837,92		345.837,92
10 305	Vigilância Epidemiológica		970.805,78		970.805,78
10 305 2107	GESTÃO DA SAÚDE MUNICIPAL		970.805,78		970.805,78
10 306	Alimentação e Nutrição		3.000,02		3.000,02
10 306 2107	GESTÃO DA SAÚDE MUNICIPAL		3.000,02		3.000,02
12	Educação		44.395.896,05		44.395.896,05
12 122	Administração Geral		2.371.967,59		2.371.967,59
12 122 2106	GESTÃO DO ENSINO MUNICIPAL		2.371.967,59		2.371.967,59
12 306	Alimentação e Nutrição		695.435,63		695.435,63

**PREFEITURA MUNICIPAL DE CANTA**

Av. Renato Costa de Almeida, 100 - - CNPJ:01612682/0001-56

Orçamento Programa - Exercício de 2026

Anexo 08

Página 2

**DESPESA POR FUNÇÃO, SUBFUNÇÃO E PROGRAMAS
CONFORME O VÍNCULO COM OS RECURSOS**

(Inc.II, § 2º, Art.2º)

Lei: 462, Data: 17/12/2025

Código	Especificação	Ordinário	Vinculado	Adm. Indireta	T o t a l
12 306 2106	GESTÃO DO ENSINO MUNICIPAL		695.435,63		695.435,63
12 361	Ensino Fundamental		175.163,56		175.163,56
12 361 2106	GESTÃO DO ENSINO MUNICIPAL		175.163,56		175.163,56
12 365	Educação Infantil		41.153.329,27		41.153.329,27
12 365 0078	PRIMEIRA INFÂNCIA (TCE - RR)		150.000,00		150.000,00
12 365 2106	GESTÃO DO ENSINO MUNICIPAL		41.003.329,27		41.003.329,27
13	Cultura	1.100.000,00			1.100.000,00
13 392	Difusão Cultural	1.100.000,00			1.100.000,00
13 392 2105	INCENTIVO AO ESPORTE, CULTURA E LAZER	1.100.000,00			1.100.000,00
14	Direitos da Cidadania	155.715,41			155.715,41
14 423	Assistência aos Povos Indígenas	155.715,41			155.715,41
14 423 2108	GESTÃO DA ASSISTÊNCIA SOCIAL	155.715,41			155.715,41
15	Urbanismo	4.006.097,38	54.262.488,59		58.268.585,97
15 451	Infra-Estrutura Urbana	4.006.097,38	54.262.488,59		58.268.585,97
15 451 2102	GESTÃO DA INFRAESTRUTURA MUNICIPAL	4.006.097,38	54.262.488,59		58.268.585,97
18	Gestão Ambiental	590.216,51			590.216,51
18 541	Preservação e Conservação Ambiental	590.216,51			590.216,51
18 541 2103	INCENTIVO AO SETOR PRIMÁRIO E PROTEÇÃO DO MEIO AMBIENTE	590.216,51			590.216,51
20	Agricultura	1.085.000,00			1.085.000,00
20 608	Promoção da Produção Agropecuária	1.085.000,00			1.085.000,00
20 608 2103	INCENTIVO AO SETOR PRIMÁRIO E PROTEÇÃO DO MEIO AMBIENTE	1.085.000,00			1.085.000,00
23	Comércio e Serviços	500.000,00			500.000,00
23 695	Turismo	500.000,00			500.000,00
23 695 2109	PROGRAMA DE DESENVOLVIMENTO TURISTICO	500.000,00			500.000,00
27	Desporto e Lazer	500.000,00			500.000,00
27 812	Desporto Comunitário	500.000,00			500.000,00
27 812 2105	INCENTIVO AO ESPORTE, CULTURA E LAZER	500.000,00			500.000,00
99	Reserva de Contingência	1.069.359,69			1.069.359,69
99 999	Reserva de Contingência	1.069.359,69			1.069.359,69
99 999 9999	RESERVA DE CONTIGÊNCIA	1.069.359,69			1.069.359,69
TOTAL		28.115.773,81	141.901.111,35	0,00	170.016.885,16

**PREFEITURA MUNICIPAL DE CANTA**

Av. Renato Costa de Almeida, 100 - - CNPJ:01612682/0001-56

Orçamento Programa - Exercício de 2026

Anexo 09

Página 1

DEMONSTRATIVO DAS DESPESAS POR ORGÃO E FUNÇÕES DE GOVERNO

(Inc.II, § 2º, Art.2º)

Lei: 462, Data: 17/12/2025

Orgão:	01 01	PODER LEGISLATIVO	Valor
Função	01	Legislativa	2.557.726,09
Orgão:	02 01	GABINETE DO PREFEITO	Valor
Função	04	Administração	1.918.891,95
Orgão:	02 02	GABINETE DO VICE-PREFEITO	Valor
Função	04	Administração	125.000,00
Orgão:	02 03	SECRETARIA MUNICIPAL DE SAÚDE	Valor
Função	10	Saúde	42.423.477,41
Orgão:	02 04	SECRETARIA MUNICIPAL DE EDUCAÇÃO	Valor
Função	12	Educação	44.395.896,05
Orgão:	02 05	SECRETARIA MUNICIPAL DE CULTURA, TURISMO, ESPORTE E LAZER	Valor
Função	13	Cultura	1.100.000,00
Função	23	Comércio e Serviços	500.000,00
Função	27	Desporto e Lazer	500.000,00
Orgão:	02 06	SECRETARIA MUNICIPAL DE MEIO AMBIENTE	Valor
Função	18	Gestão Ambiental	590.216,51
Orgão:	02 07	SECRETARIA MUNICIPAL DE ASSISTÊNCIA E AÇÃO SOCIAL	Valor
Função	08	Assistência Social	2.455.535,51
Orgão:	02 08	SECRETARIA MUNICIPAL DE DESENVOLVIMENTO AGROPECUÁRIO	Valor
Função	20	Agricultura	1.085.000,00
Orgão:	02 09	SECRETARIA MUNICIPAL DE INFRAESTRUTURA	Valor
Função	15	Urbanismo	58.268.585,97
Orgão:	02 10	SECRETARIA MUNICIPAL DO ÍNDIO	Valor
Função	14	Direitos da Cidadania	155.715,41
Orgão:	02 11	SECRETARIA MUNICIPAL DE SEGURANÇA URBANA E TRANSITO RODOVIÁRIO	Valor
Função	06	Segurança Pública	2.035.000,00
Orgão:	02 12	SECRETARIA MUNICIPAL DE RELAÇÕES INSTITUCIONAIS	Valor
Função	04	Administração	43.393,00



PREFEITURA MUNICIPAL DE SANTA ROSA

Av. Renato Costa de Almeida, 100 - - CNPJ:01612682/0001-56

Orçamento Programa - Exercício de 2026

Anexo 09

Página 2

DEMONSTRATIVO DAS DESPESAS POR ORGÃO E FUNÇÕES DE GOVERNO

(Inc.II, § 2º, Art.2º)

Lei: 462, Data: 17/12/2025

Orgão:	02 13	SECRETARIA MUNICIPAL DE PLANEJAMENTO ADMINISTRAÇÃO E FINANÇA	Valor
Função	04	Administração	7.529.768,49
Orgão:	02 14	CONTROLE INTERNO	Valor
Função	04	Administração	325.000,00
Orgão:	02 15	DEPARTAMENTO DE LICITAÇÕES E CONTRATOS	Valor
Função	04	Administração	2.938.319,08
Orgão:	90 99	RESERVA DE CONTINGÊNCIA	Valor
Função	99	Reserva de Contingência	1.069.359,69
TOTAL GERAL			170.016.885,16

RESUMO DO TOTAL ORÇADO POR ORGÃO

01 01	PODER LEGISLATIVO	2.557.726,09
02 01	GABINETE DO PREFEITO	1.918.891,95
02 02	GABINETE DO VICE-PREFEITO	125.000,00
02 03	SECRETARIA MUNICIPAL DE SAÚDE	42.423.477,41
02 04	SECRETARIA MUNICIPAL DE EDUCAÇÃO	44.395.896,05
02 05	SECRETARIA MUNICIPAL DE CULTURA, TURISMO, ESPORTE E Lazer	1.100.000,00
02 06	SECRETARIA MUNICIPAL DE MEIO AMBIENTE	590.216,51
02 07	SECRETARIA MUNICIPAL DE ASSISTÊNCIA E AÇÃO SOCIAL	2.455.535,51
02 08	SECRETARIA MUNICIPAL DE DESENVOLVIMENTO AGROPECUÁRIO	1.000.000,00
02 09	SECRETARIA MUNICIPAL DE INFRAESTRUTURA	58.268.585,97
02 10	SECRETARIA MUNICIPAL DO ÍNDIO	155.715,41
02 11	SECRETARIA MUNICIPAL DE SEGURANÇA URBANA E TRANSITO	2.035.000,00
02 12	SECRETARIA MUNICIPAL DE RELAÇÕES INSTITUCIONAIS	43.393,00
02 13	SECRETARIA MUNICIPAL DE PLANEJAMENTO ADMINISTRAÇÃO E FINANÇA	7.529.768,49
02 14	CONTROLE INTERNO	325.000,00
02 15	DEPARTAMENTO DE LICITAÇÕES E CONTRATOS	2.938.319,08
90 99	RESERVA DE CONTINGÊNCIA	1.069.359,69
TOTAL		170.016.885,16

RESUMO DO TOTAL ORÇADO POR FUNÇÃO

01	Legislativa	2.557.726,09
04	Administração	12.880.372,52
06	Segurança Pública	2.035.000,00
08	Assistência Social	2.455.535,51
10	Saúde	42.423.477,41
12	Educação	44.395.896,05
13	Cultura	1.100.000,00
14	Direitos da Cidadania	155.715,41
15	Urbanismo	58.268.585,97



PREFEITURA MUNICIPAL DE CANTA

Av. Renato Costa de Almeida, 100 - - CNPJ:01612682/0001-56

Orçamento Programa - Exercício de 2026
Anexo 09
Página 3

DEMONSTRATIVO DAS DESPESAS POR ORGÃO E FUNÇÕES DE GOVERNO

(Inc.II, § 2º, Art.2º)

Lei: 462, Data: 17/12/2025

18	Gestão Ambiental	590.216,51
20	Agricultura	1.085.000,00
23	Comércio e Serviços	500.000,00
27	Desporto e Lazer	500.000,00
99	Reserva de Contingência	1.069.359,69
TOTAL		170.016.885,16

**PREFEITURA MUNICIPAL DE CANTA**

Av. Renato Costa de Almeida, 100 - - CNPJ:01612682/0001-56

Orçamento Programa - Exercício de 2026

SEGURIDADE SOCIAL

Anexo 11

Página 1

Lei: 462, Data: 17/12/2025

Codigo	Especificacao	Categoria	Função
08	Assistência Social		2.455.535,51
3.1.90.04.00	CONTRATAÇÃO POR TEMPO DETERMINADO	570.828,91	
3.1.90.11.00	VENCIMENTOS E VANTAGENS FIXAS - PESSOAL CIVIL	201.798,58	
3.1.90.13.00	OBRIGAÇÕES PATRONAIS	299.322,78	
3.3.90.14.00	DIÁRIAS - CIVIL	192.387,03	
3.3.90.30.00	MATERIAL DE CONSUMO	625.751,50	
3.3.90.39.00	OUTROS SERVIÇOS DE TERCEIROS - PESSOA JURÍDICA	495.446,71	
4.4.90.51.00	OBRAS E INSTALAÇÕES	60.000,00	
4.4.90.52.00	EQUIPAMENTOS E MATERIAL PERMANENTE	10.000,00	
10	Saúde		42.423.477,41
3.1.90.04.00	CONTRATAÇÃO POR TEMPO DETERMINADO	4.839.823,41	
3.1.90.11.00	VENCIMENTOS E VANTAGENS FIXAS - PESSOAL CIVIL	8.468.542,90	
3.1.90.13.00	OBRIGAÇÕES PATRONAIS	2.116.365,57	
3.3.90.04.00	CONTRATAÇÃO POR TEMPO DETERMINADO - PESSOAL	2.481.636,71	
3.3.90.14.00	DIÁRIAS - CIVIL	748.248,50	
3.3.90.30.00	MATERIAL DE CONSUMO	7.152.098,94	
3.3.90.36.00	OUTROS SERVIÇOS DE TERCEIROS - PESSOA FÍSICA	548.000,00	
3.3.90.39.00	OUTROS SERVIÇOS DE TERCEIROS - PESSOA JURÍDICA	3.238.682,47	
3.3.90.46.00	AUXÍLIO ALIMENTAÇÃO	92.400,00	
3.3.90.47.00	OBRIGAÇÕES TRIBUTÁRIAS E CONTRIBUTIVAS	113.741,08	
3.3.90.48.00	OUTROS AUXÍLIOS FINANCEIROS A PESSOA FÍSICA	152.300,00	
4.4.90.51.00	OBRAS E INSTALAÇÕES	6.287.001,67	
4.4.90.52.00	EQUIPAMENTOS E MATERIAL PERMANENTE	6.184.636,16	
TOTAL			44.879.012,92



PREFEITURA MUNICIPAL DE CANTA

Av. Renato Costa de Almeida, 100 - - CNPJ:01612682/0001-56

Orçamento Programa - Exercício de 2026

TABELA EXPLICATIVA - EVOLUÇÃO DA RECEITA

(Inc.III, Art.22º)

Página 1

Lei: 462, Data: 17/12/2025

Codigo	Discriminação	Receita Arrecadada			Receita Prevista	
		2022	2023	2024	2025	2026
1000.00.0.0	RECEITAS CORRENTES.					
1100.00.0.0	IMPOSTOS, TAXAS E CONTRIBUIÇÕES DE ME	7.174.427,72	9.186.188,44	6.085.581,40	9.508.624,00	
1200.00.0.0	CONTRIBUIÇÕES			47.783,68		
1300.00.0.0	RECEITA PATRIMONIAL	3.595.112,35	3.138.405,13	1.417.112,00	3.248.563,00	
1700.00.0.0	TRANSFERÊNCIAS CORRENTES	64.607.324,24	66.405.242,60	68.295.317,87	69.586.414,00	
1900.00.0.0	OUTRAS RECEITAS CORRENTES	43.307,53	56.582,97		58.569,00	
	Sub Total	75.420.171,84	78.786.419,14	75.845.794,95	82.402.170,00	0,00
2000.00.0.0	RECEITAS DE CAPITAL					
2400.00.0.0	TRANSFERÊNCIAS DE CAPITAL	16.541.736,15	18.918.550,47	15.396.038,33	18.918.550,00	
	Sub Total	16.541.736,15	18.918.550,47	15.396.038,33	18.918.550,00	0,00
7000.00.0.0	RECEITAS CORRENTES. (INTRA)					
	Sub Total	0,00	0,00	0,00	0,00	0,00
8000.00.0.0	RECEITAS DE CAPITAL					
	Sub Total	0,00	0,00	0,00	0,00	0,00
9000.00.0.0	(R) DEDUCOES DA RECEITA					
9500.00.0.0	(R) DEDUÇÕES DO FUNDEB	-4.332.399,28	-4.629.678,49	-4.934.639,28	-4.762.441,00	
9900.00.0.0	(R) OUTRAS DEDUÇÕES	24.903.223,66	36.146.502,55			
	Sub Total	20.570.824,38	31.516.824,06	-4.934.639,28	-4.762.441,00	0,00



PREFEITURA MUNICIPAL DE CANTA

Av. Renato Costa de Almeida, 100 - - CNPJ:01612682/0001-56

Orçamento Programa - Exercício de 2026

TABELA EXPLICATIVA - EVOLUÇÃO DA RECEITA

(Inc.III, Art.22º)

Página 2

Lei: 462, Data: 17/12/2025

Codigo	Discriminação	Receita Arrecadada			Receita Prevista	
		2022	2023	2024	2025	2026
9990.00.0.0	RECURSOS ARRECADADOS EM EXERCÍCIOS					
	Sub Total	0,00	0,00	0,00	0,00	0,00
TOTAL		112.532.732,37	129.221.793,67	86.307.194,00	96.558.279,00	0,00



TABELA EXPLICATIVA - EVOLUÇÃO DA DESPESA
(Inc. III, Art. 22)

Lei: 462, Data: 17/12/2025

Codigo	Discriminação	DESPESA		
		Realizada 2024	Fixada 2025	Prevista 2026
DESPESAS CORRENTES				
3 1	PESSOAL E ENCARGOS SOCIAIS	34.232.991,61	42.499.585,00	
3 2	JUROS E ENCARGOS DA DÍVIDA		5.260.463,00	
3 3	OUTRAS DESPESAS CORRENTES	25.425.929,38	30.935.973,00	
	Sub Total	59.658.920,99	78.696.021,00	0,00
DESPESAS DE CAPITAL				
4 4	INVESTIMENTOS	23.921.554,41	18.586.756,00	
4 6	AMORTIZAÇÃO DA DÍVIDA	2.184.200,66	553.733,00	
	Sub Total	26.105.755,07	19.140.489,00	0,00
RESERVA DE CONTINGÊNCIA				
9 9	RESERVA DE CONTINGÊNCIA	542.517,94	776.397,00	
	Sub Total	542.517,94	776.397,00	0,00
	TOTAL	86.307.194,00	98.612.907,00	0,00



PREFEITURA MUNICIPAL DE CANTA

Av. Renato Costa de Almeida, 100 - - CNPJ:01612682/0001-56

Orçamento Programa - Exercício de 2026

Página 1

TABELA EXPLICATIVA - DEMONSTRAÇÃO DA DESPESA POR PROGRAMA Lei: 462, Data: 17/12/2025

Código	Discriminação	Valor
0078	PRIMEIRA INFÂNCIA (TCE - RR)	682.150,00
1101	GESTÃO DO PODER LEGISLATIVO	2.557.726,09
2101	GESTÃO POLÍTICO ADMINISTRATIVA	12.880.372,52
2102	GESTÃO DA INFRAESTRUTURA MUNICIPAL	58.268.585,97
2103	INCENTIVO AO SETOR PRIMÁRIO E PROTEÇÃO DO MEIO AMBIENTE	1.675.216,51
2104	GESTÃO DA SEGURANÇA E DEFESA CIVIL	2.035.000,00
2105	INCENTIVO AO ESPORTE, CULTURA E LAZER	1.600.000,00
2106	GESTÃO DO ENSINO MUNICIPAL	44.245.896,05
2107	GESTÃO DA SAÚDE MUNICIPAL	42.281.327,41
2108	GESTÃO DA ASSISTÊNCIA SOCIAL	2.221.250,92
2109	PROGRAMA DE DESENVOLVIMENTO TURISTICO	500.000,00
9999	RESERVA DE CONTIGÊNCIA	1.069.359,69
	TOTAL	170.016.885,16



PREFEITURA MUNICIPAL DE CANTA

Av. Renato Costa de Almeida, 100 - - CNPJ:01612682/0001-56

Orçamento Programa - Exercício de 2026

Página 1

TABELA EXPLICATIVA - RELAÇÃO DE ATIVIDADES

Lei: 462, Data: 17/12/2025

Código	Discriminação	Valor
2001	MANUTENÇÃO E AMPLIAÇÃO DAS AÇÕES DO PODER LEGISLATIVO	2.453.591,20
2002	ESTRUTURAÇÃO DO PODER LEGISLATIVO	104.134,89
2003	GESTÃO DO GABINETE CIVIL	2.043.891,95
2004	MANUTENÇÃO E MODERNIZAÇÃO ADMINISTRATIVA, FINANCEIRA E ORÇAMENTÁRIA	10.836.480,57
2005	GESTÃO DAS OBRAS MUNICIPAIS	56.067.694,38
2006	GESTÃO DO URBANISMO, SANEAMENTO E LIMPEZA	2.200.891,59
2007	GESTÃO DO INCENTIVO AO SETOR PRIMÁRIO	1.085.000,00
2008	GESTÃO DA PROTEÇÃO AO MEIO AMBIENTE	590.216,51
2009	GESTÃO DA SEGURANÇA PÚBLICA	1.035.000,00
2010	GESTÃO DA DEFESA CIVIL	1.000.000,00
2011	GESTÃO DO INCENTIVO AO ESPORTE	500.000,00
2012	GESTÃO DA CULTURA E LAZER	1.100.000,00
2013	GESTÃO DA PRIMEIRA INFÂNCIA	682.150,00
2014	GESTÃO DOS PROGRAMAS DO FNDE	3.457.967,55
2015	MANUTENÇÃO E AMPLIAÇÃO DOS SERVIÇOS DE DESENVOLVIMENTO DO ENSINO - MDE	5.026.059,88
2016	GESTÃO DOS RECURSOS DO FUNDEB	35.761.868,62
2017	MANUTENÇÃO E AMPLIAÇÃO DOS SERVIÇOS PÚBLICOS DE SAÚDE	16.319.605,31
2018	ESTRUTURAÇÃO DA REDE DE SERVIÇOS PÚBLICOS DE SAÚDE	5.076.573,00
2019	MANUTENÇÃO E AMPLIAÇÃO DOS SERVIÇOS DE ASSISTÊNCIA SOCIAL	1.975.452,56
2020	GESTÃO DO TURISMO	500.000,00
2022	GESTÃO DOS PROGRAMAS DO FNAS	245.798,36
2023	GESTÃO DOS PROGRAMAS DO FNS	20.885.149,10
Total		168.947.525,47



PREFEITURA MUNICIPAL DE CANTA

Av. Renato Costa de Almeida, 100 - - CNPJ:01612682/0001-56

Orçamento Programa - Exercício de 2026

Página 1

ANÁLISE DE APLICAÇÃO NO ENSINO

Lei: 462, Data: 17/12/2025

RECEITAS RESULTANTE DE IMPOSTOS (Caput do art. 212 da Constituição)	Valor Previsto	Obrig.(25%)
1. RECEITAS DE IMPOSTOS	14.698.140,36	3.674.535,09
1.1 - Receitas Resultante do Imposto sobre a Propriedade Predial e Territorial Urbana - IPTU	856.166,97	214.041,74
1.2 - Receitas Resultante do Imposto sobre Transmissão Inter Vivos - ITBI	1.253.625,35	313.406,34
1.3 - Receitas Resultante do Imposto sobre Serviços de Qualquer Natureza - ISS	9.815.265,75	2.453.816,44
1.4 - Receitas Resultante do Imposto de Renda Retido na Fonte - IRRF	2.773.082,29	693.270,57
2. RECEITAS DE TRANSFERÊNCIAS CONSTITUCIONAIS E LEGAIS	31.006.568,00	7.751.642,00
2.1 - Cota-Parte FPM	15.088.940,70	3.772.235,18
2.1.1 - Parcela referente à CF, art. 159, I alínea b	14.088.940,70	3.522.235,18
2.1.2 - Parcela referente à CF, art. 159, I alínea "d" e "e"	1.000.000,00	250.000,00
2.2 - Cota-Parte ICMS	15.436.652,96	3.859.163,24
2.3 - Cota-Parte IPI-Exportação	37.937,12	9.484,28
2.4 - Cota-Parte ITR	165.557,41	41.389,35
2.5 - Cota-Parte IPVA	277.479,81	69.369,95
2.6 - Cota-Parte IOF-Ouro	0,00	0,00
2.7 - Compensações Financeiras Provenientes de Impostos e Transferências Constitucionais	0,00	0,00
3. TOTAL DA RECEITA DE IMPOSTOS (1+2)	45.704.708,36	11.426.177,09
RECEITAS DO FUNDEB		
4. RECEITAS DESTINADAS AO FUNDEB	6.158.017,45	
4.1 - Cota-Parte FPM Destinada ao FUNDEB - (20% de 2.1.1)	2.891.365,08	
4.2 - Cota-Parte ICMS Destinada ao FUNDEB - (20% de 2.2)	3.167.945,71	
4.3 - Cota-Parte IPI-Exportação Destinada ao FUNDEB - (20% de 2.3)	7.785,54	
4.4 - Cota-Parte ITR Destinada ao FUNDEB - (20% de 2.4)	33.976,07	
4.5 - Cota-Parte IPVA Destinada ao FUNDEB - (20% de 2.5)	56.945,05	
4.6 - Cota-Parte Compensações Financeiras Destinada ao FUNDEB - (20% de 2.7)	0,00	
5. RECEITAS RECEBIDAS DO FUNDEB	35.661.251,31	
5.1 - FUNDEB - Impostos e Transferências de Impostos	33.996.879,41	
5.1.1 - Principal	33.646.154,53	
5.1.2 - Rendimentos de Aplicações Financeiras	350.724,88	
5.1.3 - Ressarcimento de recursos do Fundeb	0,00	
5.2 - FUNDEB - Complementação da União - VAAF	0,00	
5.2.1 - Principal	0,00	
5.2.2 - Rendimentos de Aplicações Financeiras	0,00	
5.2.3 - Ressarcimento de recursos do Fundeb	0,00	
5.3 - FUNDEB - Complementação da União - VAAT	786.098,76	
5.3.1 - Principal	786.098,76	
5.3.2 - Rendimentos de Aplicações Financeiras	0,00	
5.3.3 - Ressarcimento de recursos do Fundeb	0,00	
5.4 - FUNDEB - Complementação da União - VAAR	878.273,14	
5.4.1 - Principal	878.273,14	
5.4.2 - Rendimentos de Aplicações Financeiras	0,00	



PREFEITURA MUNICIPAL DE CANTA

Av. Renato Costa de Almeida, 100 - - CNPJ:01612682/0001-56

Orçamento Programa - Exercício de 2026

Página 2

ANÁLISE DE APLICAÇÃO NO ENSINO

Lei: 462, Data: 17/12/2025

5.4.3 - Ressarcimento de recursos do Fundeb

0,00

6. RESULTADO LÍQUIDO DAS TRANSFERÊNCIAS DO FUNDEB (5.1.1 - 4)

27.488.137,08

6.1 - ACRÉSCIMO RESULTANTE DAS TRANSFERÊNCIAS DO FUNDEB

27.488.137,08

6.2 - DECRÉSCIMO RESULTANTE DAS TRANSFERÊNCIAS DO FUNDEB

0,00

DESPESAS DO FUNDEB

7. PROFISSIONAIS DA EDUCAÇÃO BÁSICA

24.330.371,14

7.1 - Educação Infantil

24.330.371,14

7.2 - Ensino Fundamental

0,00

7.3 - Educação de Jovens e Adultos

0,00

7.4 - Educação Especial

0,00

7.5 - Administração Geral

0,00

8. OUTRAS DESPESAS

11.330.880,17

8.1 - Educação Infantil

11.330.880,17

8.2 - Ensino Fundamental

0,00

8.3 - Educação de Jovens e Adultos

0,00

8.4 - Educação Especial

0,00

8.5 - Administração Geral

0,00

8.6 - Transporte (Escolar)

0,00

8.7 - Outras

0,00

9. TOTAL DAS DESPESAS DO FUNDEB (7+8)

35.661.251,31

DESPESAS CUSTEADAS COM RECURSOS DO FUNDEB RECEBIDOS NO EXERCÍCIO

10. Total das Despesas do FUNDEB com Profissionais da Educação Básica

24.330.371,14

11. Total das Despesas custeadas com FUNDEB - Impostos e Transferências de Impostos

33.997.496,72

12. Total das Despesas custeadas com FUNDEB - Complementação da União - VAAF

0,00

13. Total das Despesas custeadas com FUNDEB - Complementação da União - VAAT

786.098,76

14. Total das Despesas custeadas com FUNDEB - Complementação da União - VAAR

878.273,14

15. Total das Despesas custeadas com FUNDEB - Complementação da União - VAAT aplicadas na Educação Infantil

786.098,76

16. Total das Despesas custeadas com FUNDEB - Complementação da União - VAAT aplicadas em Despesa de Capital

235.829,63

INDICADORES - Art. 212-A, inciso XI e § 3º - Constituição Federal

17. Mínimo de 70% do FUNDEB na Remuneração dos Profissionais da Educação Básica

69,95

18. Percentual de 50% da Complementação da União ao FUNDEB (VAAT) na Educação Infantil

100,00

19. Mínimo de 15% da Complementação da União ao FUNDEB (VAAT) em Despesa de Capital

30,00

DESPESAS COM MANUTENÇÃO E DESENVOLVIMENTO DO ENSINO - MDE - CUSTEADAS COM RECEITA DE IMPOSTOS (EXCETO FUNDEB)

20. TOTAL DAS DESPESAS COM AÇÕES TÍPICAS DE MDE

5.093.289,67

20.1 - EDUCAÇÃO INFANTIL

4.943.289,67

20.2 - ENSINO FUNDAMENTAL

0,00

20.3 - EDUCAÇÃO DE JOVENS E ADULTOS

0,00

20.4 - EDUCAÇÃO ESPECIAL

0,00



PREFEITURA MUNICIPAL DE CANTA

Av. Renato Costa de Almeida, 100 - - CNPJ:01612682/0001-56

Orçamento Programa - Exercício de 2026

Página 3

ANÁLISE DE APLICAÇÃO NO ENSINO

Lei: 462, Data: 17/12/2025

20.5 - ADMINISTRAÇÃO GERAL	150.000,00
20.6 - TRANSPORTE (ESCOLAR)	0,00
20.7 - OUTRAS	0,00

APURAÇÃO DAS DESPESAS PARA FINS DE LIMITE MÍNIMO CONSTITUCIONAL

23. TOTAL DAS DESPESAS DE MDE CUSTEADAS COM RECURSOS DE IMPOSTOS (FUNDEB E RECEITAS DE IMPOSTOS)	39.090.786,39
24. RESULTADOS LÍQUIDOS DAS TRANSFERÊNCIAS DO FUNDEB	27.488.137,08
25. TOTAL DAS DESPESAS PARA FINS DE LIMITE (23 - 24)	11.602.649,31
26. PERCENTUAL DE APLICAÇÃO EM MDE SOBRE A RECEITA LÍQUIDA DE IMPOSTOS ((25)/(3)x100) - LIMITE CONSTITUCIONAL 25%	25,39

RECEITAS ADICIONAIS PARA FINANCIAMENTO DO ENSINO (Obrigatório 100%)

27. RECEITA DE TRANSFERÊNCIA DO FNDE (INCLUINDO RENDIMENTOS DE APLICAÇÃO FINANCEIRA)	3.460.737,76
27.1 - Salário-Educação	2.284.975,01
27.2 - PDDE	130.000,00
27.3 - PNAE	695.435,63
27.4 - PNATE	350.327,12
27.5 - Outras Transferências do FNDE	0,00
28. RECEITA DE TRANSFERÊNCIAS DE CONVÊNIOS	40.000,00
29. RECEITA DE ROYALTIES DESTINADOS À EDUCAÇÃO	0,00
30. RECEITA DE OPERAÇÕES DE CRÉDITO VINCULADAS À EDUCAÇÃO	0,00
31. OUTRAS RECEITAS PARA FINANCIAMENTO DO ENSINO	0,00
32. TOTAL DAS OUTRAS RECEITAS ADICIONAIS DO ENSINO (27 + 28 + 29 + 30 + 31)	3.500.737,76

DESPESAS CUSTEADAS COM RECEITAS ADICIONAIS PARA FINANCIAMENTO DO ENSINO

33. EDUCAÇÃO INFANTIL	548.170,98
34. ENSINO FUNDAMENTAL	175.163,56
35. ENSINO MÉDIO	0,00
36. ENSINO SUPERIOR	0,00
37. ENSINO PROFISSIONAL	0,00
38. EDUCAÇÃO DE JOVENS E ADULTOS	0,00
39. EDUCAÇÃO ESPECIAL	0,00
40. OUTRAS	2.917.403,22
41. TOTAL DAS DESPESAS CUSTEADAS COM RECEITAS ADICIONAIS PARA FINANCIAMENTO DO ENSINO (33 + 34 + 35 + 36 + 37 + 38 + 39 + 40)	3.640.737,76



PREFEITURA MUNICIPAL DE CANTA

Av. Renato Costa de Almeida, 100 - - CNPJ:01612682/0001-56

Orçamento Programa - Exercício de 2026

ANÁLISE DE APLICAÇÃO NA SAÚDE

Quadro 17

Página 1

Lei: 462, Data: 17/12/2025

RECEITAS RESULTANTE DE IMPOSTOS (Caput do art. 212 da Constituição)		Previsão	Obrig.(15%)
1. RECEITAS DE IMPOSTOS		14.698.140,36	2.204.721,05
1.1 - Receita Resultante do Imposto sobre a Propriedade Predial e Territorial Urbana - IPTU		856.166,97	128.425,05
1.1.1 - IPTU		856.166,97	128.425,05
1.1.2 - Multas, Juros de Mora, Dívida Ativa e Outros Encargos do IPTU		0,00	0,00
1.2 - Receitas Resultante do Imposto sobre Transmissão Inter Vivos - ITBI		1.253.625,35	188.043,80
1.2.1 - ITBI		1.253.625,35	188.043,80
1.2.2 - Multas, Juros de Mora, Dívida Ativa e Outros Encargos do ITBI		0,00	0,00
1.3 - Receitas Resultante do Imposto sobre Serviços de Qualquer Natureza - ISS		9.815.265,75	1.472.289,86
1.3.1 - ISS		9.815.265,75	1.472.289,86
1.3.2 - Multas, Juros de Mora, Dívida Ativa e Outros Encargos do ISS		0,00	0,00
1.4 - Receitas Resultante do Imposto de Renda Retido na Fonte - IRRF		2.773.082,29	415.962,34
2. RECEITAS DE TRANSFERÊNCIAS CONSTITUCIONAIS E LEGAIS		30.006.568,00	4.500.985,20
2.1 - Cota-Parte FPM		14.088.940,70	2.113.341,11
2.2 - Cota-Parte ITR		165.557,41	24.833,61
2.3 - Cota-Parte IPVA		277.479,81	41.621,97
2.4 - Cota-Parte ICMS		15.436.652,96	2.315.497,94
2.5 - Cota-Parte IPI-Exportação		37.937,12	5.690,57
2.6 - Compensação Financeiras Provenientes de Impostos e Transf. Constitucionais		0,00	0,00
3 - TOTAL DAS RECEITAS RESULTANTES DE IMPOSTOS E TRANSFERÊNCIAS CONSTITUCIONAIS E LEGAIS = (1 + 2)		44.704.708,36	6.705.706,25
4. DESPESAS COM AÇÕES E SERVIÇOS PÚBLICOS DE SAÚDE (ASPS) - POR SUBFUNÇÃO E CATEGORIA ECONÔMICA		Fixado	
4.1 - ATENÇÃO BÁSICA		8.787.624,81	
4.1.1 - Despesas Correntes		8.279.701,97	
4.1.2 - Despesas de Capital		507.922,84	
4.2 - ASSISTÊNCIA HOSPITALAR E AMBULATORIAL		0,00	
4.2.1 - Despesas Correntes		0,00	
4.2.2 - Despesas de Capital		0,00	
4.3 - SUPORTE PROFILÁTICO E TERAPÊUTICO		0,00	
4.3.1 - Despesas Correntes		0,00	
4.3.2 - Despesas de Capital		0,00	
4.4 - VIGILÂNCIA SANITÁRIA		0,00	
4.4.1 - Despesas Correntes		0,00	
4.4.2 - Despesas de Capital		0,00	
4.5 - VIGILÂNCIA EPIDEMIOLÓGICA		0,00	
4.5.1 - Despesas Correntes		0,00	
4.5.2 - Despesas de Capital		0,00	
4.6 - ALIMENTAÇÃO E NUTRIÇÃO		0,00	
4.6.1 - Despesas Correntes		0,00	
4.6.2 - Despesas de Capital		0,00	



PREFEITURA MUNICIPAL DE CANTA

Av. Renato Costa de Almeida, 100 - - CNPJ:01612682/0001-56

Orçamento Programa - Exercício de 2026

Quadro 17

Página 2

ANÁLISE DE APLICAÇÃO NA SAÚDE

Lei: 462, Data: 17/12/2025

4.7 - OUTRAS SUBFUNÇÕES (X)	100.000,00
4.7.1 - Despesas Correntes	100.000,00
4.7.2 - Despesas de Capital	0,00
5 - TOTAL (4.1 + 4.2 + 4.3 + 4.4 + 4.5 + 4.6 + 4.7)	8.887.624,81
6 - APURAÇÃO DO CUMPRIMENTO DO LIMITE MÍNIMO PARA APLICAÇÃO EM ASPS	
6.1 - Diferença entre o Valor Aplicado e a Despesa Mínima a ser Aplicada (5 - 3)	2.181.918,56
6.2 - PERCENTUAL DA RECEITA DE IMPOSTOS E TRANSFERÊNCIAS CONSTITUCIONAIS E LEGAIS APLICADO EM ASPS(5 /3) * 100 (Mínimo de 1%	19,88
7 - RECEITAS ADICIONAIS PARA O FINANCIAMENTO DA SAÚDE NÃO COMPUTADAS NO CÁLCULO DO MÍNIMO	
7.1 - RECEITAS DE TRANSFERÊNCIAS PARA A SAÚDE	33.495.852,60
7.1.1 - Proveniente da União - Fundo a Fundo	27.996.805,78
7.1.2 - Proveniente dos Estados	5.499.046,82
7.1.3 - Proveniente de outros Municípios	0,00
7.2 - RECEITA DE OPERAÇÕES DE CRÉDITO INTERNAS E EXTERNAS VINCULADAS A SAÚDE	0,00
7.3 - OUTRAS RECEITAS	0,00
8 - TOTAL DE RECEITAS ADICIONAIS PARA FINANCIAMENTO DA SAÚDE (7.1 + 7.2 + 7.3)	33.495.852,60
9 - DESPESAS COM SAÚDE POR SUBFUNÇÕES E CATEGORIA ECONÔMICA NÃO COMPUTADAS NO CÁLCULO DO MÍNIMO	
9.1 - ATENÇÃO BÁSICA	31.261.609,61
9.1.1 - Despesas Correntes	19.297.894,62
9.1.2 - Despesas de Capital	11.963.714,99
9.2 - ASSISTÊNCIA HOSPITALAR E AMBULATORIAL	608.761,35
9.2.1 - Despesas Correntes	608.761,35
9.2.2 - Despesas de Capital	0,00
9.3 - SUPORTE PROFILÁTICO E TERAPÊUTICO	345.837,92
9.3.1 - Despesas Correntes	345.837,92
9.3.2 - Despesas de Capital	0,00
9.4 - VIGILÂNCIA SANITÁRIA	345.837,92
9.4.1 - Despesas Correntes	345.837,92
9.4.2 - Despesas de Capital	0,00
9.5 - VIGILÂNCIA EPIDEMIOLÓGICA	970.805,78
9.5.1 - Despesas Correntes	970.805,78
9.5.2 - Despesas de Capital	0,00
9.6 - ALIMENTAÇÃO E NUTRIÇÃO	3.000,02
9.6.1 - Despesas Correntes	3.000,02
9.6.2 - Despesas de Capital	0,00
9.7 - OUTRAS SUBFUNÇÕES	0,00
9.7.1 - Despesas Correntes	0,00
9.7.2 - Despesas de Capital	0,00



PREFEITURA MUNICIPAL DE CANTA

Av. Renato Costa de Almeida, 100 - - CNPJ:01612682/0001-56

Orçamento Programa - Exercício de 2026

Quadro 17

Página 3

ANÁLISE DE APLICAÇÃO NA SAÚDE

Lei: 462, Data: 17/12/2025

10 - TOTAL DAS DESPESAS NÃO COMPUTADAS NO CÁLCULO DO MÍNIMO (9.1 + 9.2 + 9.3 + 9.4 + 9.5 + 9.6 + 9.7)	33.535.852,60
--	----------------------

19 - DESPESAS TOTAIS COM SAÚDE (Computadas e não computadas no cálculo do limite mínimo)

20 - ATENÇÃO BÁSICA (4.1 + 9.1)	40.049.234,42
21 - ASSISTÊNCIA HOSPITALAR E AMBULATORIAL (4.2 + 9.2)	608.761,35
22 - SUPORTE PROFILÁTICO E TERAPÊUTICO (4.3 + 9.3)	345.837,92
23 - VIGILÂNCIA SANITÁRIA (4.4 + 9.4)	345.837,92
24 - VIGILÂNCIA EPIDEMIOLÓGICA (4.5 + 9.5)	970.805,78
25 - ALIMENTAÇÃO E NUTRIÇÃO (4.6 + 9.6)	3.000,02
26 - OUTRAS SUBFUNÇÕES (4.7 + 9.7)	100.000,00
27 - TOTAL DAS DESPESAS COM SAÚDE (20 + 21 + 22 + 23 + 24 + 25 + 26)	42.423.477,41

PREFEITURA MUNICIPAL DE CANTA

Av. Renato Costa de Almeida, 100 - - CNPJ:01612682/0001-56

Orçamento Programa - Exercício de 2026

Página 1

QUADRO AUXILIAR DE DETALHAMENTO DA DESPESA

Lei: 462, Data: 17/12/2025

PODER	01	PODER LEGISLATIVO
ORGÃO	01	PODER LEGISLATIVO
UNIDADE	00	PODER LEGISLATIVO

Aplicacao Programada	Proj/Ativ	Finalidade F.R. - C.A.	Categoria	Detalhada	TotalGrupo	Total Categ.	Total Func.
<hr/>							
MANUTENÇÃO E AMPLIAÇÃO DAS AÇÕES DO PODER LEGISLATIVO	01.031.1101.2001.0000						2.453.591,20
3 DESPESAS CORRENTE						2.453.591,20	
1 PESSOAL E ENCARGOS SOCIAIS					1.020.736,94		
CONTRATAÇÃO POR TEMPO DETERMINADO			3.1.90.04.00	193.211,20			
VENCIMENTOS E VANTAGENS FIXAS - PESSOAL CIVIL			3.1.90.11.00	695.560,32			
OBRIGAÇÕES PATRONAIS			3.1.90.13.00	116.508,52			
DESPESAS DE EXERCÍCIOS ANTERIORES			3.1.90.92.00	15.456,90			
3 OUTRAS DESPESAS CORRENTES					1.432.854,26		
DIÁRIAS - CIVIL			3.3.90.14.00	193.211,20			
MATERIAL DE CONSUMO			3.3.90.30.00	115.926,72			
PASSAGENS E DESPESAS COM LOCOMOÇÃO			3.3.90.33.00	123.655,17			
SERVIÇOS DE CONSULTORIA			3.3.90.35.00	119.018,10			
OUTROS SERVIÇOS DE TERCEIROS - PESSOA FÍSICA			3.3.90.36.00	193.211,20			
OUTROS SERVIÇOS DE TERCEIROS - PESSOA JURÍDICA			3.3.90.39.00	270.495,68			
INDENIZAÇÕES E RESTITUIÇÕES			3.3.90.93.00	417.336,19			
<hr/>							
ESTRUTURAÇÃO DO PODER LEGISLATIVO	01.031.1101.2002.0000						104.134,89
4 DESPESAS DE CAPITAL						104.134,89	
4 INVESTIMENTOS					104.134,89		
EQUIPAMENTOS E MATERIAL PERMANENTE			4.4.90.52.00	104.134,89			
<hr/>							
TOTAL							2.557.726,09

PREFEITURA MUNICIPAL DE CANTA

Av. Renato Costa de Almeida, 100 - - CNPJ:01612682/0001-56

Orçamento Programa - Exercício de 2026

Página 2

QUADRO AUXILIAR DE DETALHAMENTO DA DESPESA

Lei: 462, Data: 17/12/2025

PODER	02	PODER EXECUTIVO
ORGÃO	01	GABINETE DO PREFEITO
UNIDADE	00	GABINETE DO PREFEITO

Aplicacao Programada	Proj/Ativ	Finalidade	Categoria	Detalhada	TotalGrupo	Total Categ.	Total Func.
		F.R. - C.A.					
GESTÃO DO GABINETE CIVIL		04.122.2101.2003.0000					1.918.891,95
3	DESPESAS CORREN'					1.918.891,95	
1	PESSOAL E ENCARGOS SOCIAIS				1.467.491,95		
	CONTRATAÇÃO POR TEMPO DETERMINADO		3.1.90.04.00	1.373.794,21			
	VENCIMENTOS E VANTAGENS FIXAS - PESSOAL CIVIL		3.1.90.11.00	93.697,74			
3	OUTRAS DESPESAS CORRENTES				451.400,00		
	DIÁRIAS - CIVIL		3.3.90.14.00	14.400,00			
	MATERIAL DE CONSUMO		3.3.90.30.00	150.000,00			
	OUTROS SERVIÇOS DE TERCEIROS - PESSOA JURÍDICA		3.3.90.39.00	287.000,00			
TOTAL							1.918.891,95



QUADRO AUXILIAR DE DETALHAMENTO DA DESPESA

Lei: 462, Data: 17/12/2025

PODER	02	PODER EXECUTIVO
ORGÃO	02	GABINETE DO VICE-PREFEITO
UNIDADE	00	GABINETE DO VICE-PREFEITO

Aplicacao Programada	Proj/Ativ	Finalidade	Categoria	Detalhada	TotalGrupo	Total Categ.	Total Func.
		F.R. - C.A.					
GESTÃO DO GABINETE CIVIL	04.122.2101.2003.0000						125.000,00
3 DESPESAS CORREN'						125.000,00	
3 OUTRAS DESPESAS CORRENTES					125.000,00		
MATERIAL DE CONSUMO			3.3.90.30.00	125.000,00			

TOTAL							125.000,00
-------	--	--	--	--	--	--	------------



PREFEITURA MUNICIPAL DE SANTA RITA

Av. Renato Costa de Almeida, 100 - - CNPJ:01612682/0001-56

Orçamento Programa - Exercício de 2026

Página 4

QUADRO AUXILIAR DE DETALHAMENTO DA DESPESA

Lei: 462, Data: 17/12/2025

PODER	02	PODER EXECUTIVO
ORGÃO	03	SECRETARIA MUNICIPAL DE SAÚDE
UNIDADE	00	SECRETARIA MUNICIPAL DE SAÚDE

Aplicacao Programada	Proj/Ativ	Finalidade	Categoria	Detalhada	TotalGrupo	Total Categ.	Total Func.
		F.R. - C.A.					
MANUTENÇÃO DO CONSELHO FNS	10.122.2107.2017.3003						100.000,00
3 DESPESAS CORREN'						100.000,00	
3 OUTRAS DESPESAS CORRENTES					100.000,00		
DIÁRIAS - CIVIL			3.3.90.14.00	50.000,00			
MATERIAL DE CONSUMO			3.3.90.30.00	50.000,00			
GESTÃO DA PRIMEIRA INFÂNCIA	10.301.0078.2013.0000					142.150,00	142.150,00
3 DESPESAS CORREN'						142.150,00	
3 OUTRAS DESPESAS CORRENTES					142.150,00		
DIÁRIAS - CIVIL			3.3.90.14.00	42.150,00			
MATERIAL DE CONSUMO			3.3.90.30.00	100.000,00			
MANUTENÇÃO E AMPLIAÇÃO DOS SERVIÇOS PÚBLICOS DE SAÚDE	10.301.2107.2017.0000						6.839.319,03
3 DESPESAS CORREN'						6.331.396,19	
1 PESSOAL E ENCARGOS SOCIAIS					3.790.559,66		
CONTRATAÇÃO POR TEMPO DETERMINADO			3.1.90.04.00	455.241,62			
VENCIMENTOS E VANTAGENS FIXAS - PESSOAL CIVIL			3.1.90.11.00	2.570.017,32			
OBRIGAÇÕES PATRONAIS			3.1.90.13.00	755.040,14			
OBRIGAÇÕES PATRONAIS			3.1.90.13.00	10.260,58			
3 OUTRAS DESPESAS CORRENTES					2.540.836,53		
DIÁRIAS - CIVIL			3.3.90.14.00	10.260,58			
MATERIAL DE CONSUMO			3.3.90.30.00	1.319.847,48			
OUTROS SERVIÇOS DE TERCEIROS - PESSOA FÍSICA			3.3.90.36.00	48.000,00			
OUTROS SERVIÇOS DE TERCEIROS - PESSOA JURÍDICA			3.3.90.39.00	804.287,39			
AUXÍLIO ALIMENTAÇÃO			3.3.90.46.00	92.400,00			
OBRIGAÇÕES TRIBUTÁRIAS E CONTRIBUTIVAS			3.3.90.47.00	113.741,08			
OUTROS AUXÍLIOS FINANCEIROS A PESSOA FÍSICA			3.3.90.48.00	152.300,00			
4 DESPESAS DE CAPIT						507.922,84	507.922,84
4 INVESTIMENTOS					507.922,84		
OBRAS E INSTALAÇÕES			4.4.90.51.00	253.961,42			
EQUIPAMENTOS E MATERIAL PERMANENTE			4.4.90.52.00	253.961,42			
EXECUÇÃO DE TRANSFERÊNCIAS DO SUS ESTADUAL	10.301.2107.2017.3001						15.956,04
3 DESPESAS CORREN'						15.956,04	
1 PESSOAL E ENCARGOS SOCIAIS					15.956,04		
OBRIGAÇÕES PATRONAIS			3.1.90.13.00	15.956,04			
EMENDAS PARLAMENTAR IMPOSITIVA MUNICIPAL	10.301.2107.2017.5001						1.806.155,78
3 DESPESAS CORREN'						1.806.155,78	
3 OUTRAS DESPESAS CORRENTES					1.806.155,78		
MATERIAL DE CONSUMO			3.3.90.30.00	500.000,00			
MATERIAL DE CONSUMO			3.3.90.30.00	206.155,78			
MATERIAL DE CONSUMO			3.3.90.30.00	200.000,00			
MATERIAL DE CONSUMO			3.3.90.30.00	900.000,00			
EXECUÇÃO DE EMENDAS PARLAMENTARES E CONVÊNIOS - SAÚDE	10.301.2107.2017.7001						7.373.039,72
3 DESPESAS CORREN'						2.063.532,22	
3 OUTRAS DESPESAS CORRENTES					2.063.532,22		
DIÁRIAS - CIVIL			3.3.90.14.00	500.000,00			
MATERIAL DE CONSUMO			3.3.90.30.00	1.063.532,22			
OUTROS SERVIÇOS DE TERCEIROS - PESSOA JURÍDICA			3.3.90.39.00	500.000,00			
4 DESPESAS DE CAPIT						5.309.507,50	5.309.507,50



PREFEITURA MUNICIPAL DE SANTA RITA

Av. Renato Costa de Almeida, 100 - - CNPJ:01612682/0001-56

Orçamento Programa - Exercício de 2026

Página 5

QUADRO AUXILIAR DE DETALHAMENTO DA DESPESA

Lei: 462, Data: 17/12/2025

PODER 02 PODER EXECUTIVO
ORGÃO 03 SECRETARIA MUNICIPAL DE SAÚDE
UNIDADE 00 SECRETARIA MUNICIPAL DE SAÚDE

Aplicacao Programada	Proj/Ativ	Finalidade	Categoria	Detalhada	TotalGrupo	Total Categ.	Total Func.
		F.R. - C.A.					
EXECUÇÃO DE EMENDAS PARLAMENTARES E CONVÊNIOS - SAÚDE	10.301.2107.2017.7001						7.373.039,72
4 DESPESAS DE CAPIT						5.309.507,50	
4 INVESTIMENTOS					5.309.507,50		
OBRAS E INSTALAÇÕES			4.4.90.51.00	10.000,00			
OBRAS E INSTALAÇÕES			4.4.90.51.00	10.000,00			
OBRAS E INSTALAÇÕES			4.4.90.51.00	2.614.753,75			
OBRAS E INSTALAÇÕES			4.4.90.51.00	10.000,00			
OBRAS E INSTALAÇÕES			4.4.90.51.00	10.000,00			
OBRAS E INSTALAÇÕES			4.4.90.51.00	10.000,00			
OBRAS E INSTALAÇÕES			4.4.90.51.00	10.000,00			
OBRAS E INSTALAÇÕES			4.4.90.51.00	10.000,00			
OBRAS E INSTALAÇÕES			4.4.90.51.00	10.000,00			
EQUIPAMENTOS E MATERIAL PERMANENTE			4.4.90.52.00	2.614.753,75			
ESTRUTURAÇÃO DA REDE DE SERVIÇOS PÚBLICOS DE SAÚDE	10.301.2107.2018.0000						5.076.573,00
4 DESPESAS DE CAPIT						5.076.573,00	
4 INVESTIMENTOS					5.076.573,00		
OBRAS E INSTALAÇÕES			4.4.90.51.00	2.538.286,50			
EQUIPAMENTOS E MATERIAL PERMANENTE			4.4.90.52.00	2.538.286,50			
GESTÃO DOS PROGRAMAS DO FNS	10.301.2107.2023.0000						691.744,12
3 DESPESAS CORREN'						691.744,12	
1 PESSOAL E ENCARGOS SOCIAIS					691.744,12		
VENCIMENTOS E VANTAGENS FIXAS - PESSOAL CIVIL			3.1.90.11.00	691.744,12			
ATENÇÃO PRIMÁRIA	10.301.2107.2023.3001						17.495.757,70
3 DESPESAS CORREN'						15.918.123,21	
1 PESSOAL E ENCARGOS SOCIAIS					9.178.486,71		
CONTRATAÇÃO POR TEMPO DETERMINADO			3.1.90.04.00	1.250.000,00			
CONTRATAÇÃO POR TEMPO DETERMINADO			3.1.90.04.00	168.726,38			
CONTRATAÇÃO POR TEMPO DETERMINADO			3.1.90.04.00	1.400.000,00			
VENCIMENTOS E VANTAGENS FIXAS - PESSOAL CIVIL			3.1.90.11.00	1.922.652,24			
VENCIMENTOS E VANTAGENS FIXAS - PESSOAL CIVIL			3.1.90.11.00	2.450.200,46			
VENCIMENTOS E VANTAGENS FIXAS - PESSOAL CIVIL			3.1.90.11.00	833.928,76			
OBRIGAÇÕES PATRONAIS			3.1.90.13.00	594.496,69			
OBRIGAÇÕES PATRONAIS			3.1.90.13.00	558.482,18			
3 OUTRAS DESPESAS CORRENTES					6.739.636,50		
CONTRATAÇÃO POR TEMPO DETERMINADO - PESSOAL CIVIL			3.3.90.04.00	2.481.636,71			
DIÁRIAS - CIVIL			3.3.90.14.00	100.000,00			
MATERIAL DE CONSUMO			3.3.90.30.00	49.246,27			
MATERIAL DE CONSUMO			3.3.90.30.00	1.531.683,30			
MATERIAL DE CONSUMO			3.3.90.30.00	241.631,41			
MATERIAL DE CONSUMO			3.3.90.30.00	220.000,00			
MATERIAL DE CONSUMO			3.3.90.30.00	5.925,16			
OUTROS SERVIÇOS DE TERCEIROS - PESSOA FÍSICA			3.3.90.36.00	500.000,00			
OUTROS SERVIÇOS DE TERCEIROS - PESSOA JURÍDICA			3.3.90.39.00	1.500.000,00			
OUTROS SERVIÇOS DE TERCEIROS - PESSOA JURÍDICA			3.3.90.39.00	109.513,65			
4 DESPESAS DE CAPIT						1.577.634,49	
4 INVESTIMENTOS					1.577.634,49		
OBRAS E INSTALAÇÕES			4.4.90.51.00	800.000,00			
EQUIPAMENTOS E MATERIAL PERMANENTE			4.4.90.52.00	277.634,49			
EQUIPAMENTOS E MATERIAL PERMANENTE			4.4.90.52.00	500.000,00			
ATENÇÃO DE MÉDIA E ALTA COMPLEXIDADE AMBULATORIAL E HOSPITALAR	10.301.2107.2023.3003						608.539,03



PREFEITURA MUNICIPAL DE CANTA

Av. Renato Costa de Almeida, 100 - - CNPJ:01612682/0001-56

Orçamento Programa - Exercício de 2026

Página 6

QUADRO AUXILIAR DE DETALHAMENTO DA DESPESA

Lei: 462, Data: 17/12/2025

PODER	02	PODER EXECUTIVO						
ORGÃO	03	SECRETARIA MUNICIPAL DE SAÚDE						
UNIDADE	00	SECRETARIA MUNICIPAL DE SAÚDE						

Aplicacao Programada	Proj/Ativ	Finalidade	Categoria	Detalhada	TotalGrupo	Total Categ.	Total Func.
		F.R. - C.A.					
ATENÇÃO DE MÉDIA E ALTA COMPLEXIDADE AMBULATORIAL E HOSPITALAR	10.301.2107.2023.3003						608.539,03
3 DESPESAS CORREN						608.539,03	
1 PESSOAL E ENCARGOS SOCIAIS					608.539,03		
CONTRATAÇÃO POR TEMPO DETERMINADO			3.1.90.04.00	608.539,03			
EXECUÇÃO DE TRANSFERÊNCIAS DO SUS ESTADUAL	10.302.2107.2017.3001						185.134,74
3 DESPESAS CORREN						185.134,74	
1 PESSOAL E ENCARGOS SOCIAIS					139.300,39		
CONTRATAÇÃO POR TEMPO DETERMINADO			3.1.90.04.00	139.300,39			
3 OUTRAS DESPESAS CORRENTES					45.834,35		
MATERIAL DE CONSUMO			3.3.90.30.00	45.834,35			
ATENÇÃO DE MÉDIA E ALTA COMPLEXIDADE AMBULATORIAL E HOSPITALAR	10.302.2107.2023.3003						375.178,07
3 DESPESAS CORREN						375.178,07	
1 PESSOAL E ENCARGOS SOCIAIS					375.178,07		
CONTRATAÇÃO POR TEMPO DETERMINADO			3.1.90.04.00	375.178,07			
ASSISTÊNCIA FARMACÊUTICA	10.302.2107.2023.3005						48.448,54
3 DESPESAS CORREN						48.448,54	
3 OUTRAS DESPESAS CORRENTES					48.448,54		
MATERIAL DE CONSUMO			3.3.90.30.00	23.567,11			
OUTROS SERVIÇOS DE TERCEIROS - PESSOA JURÍDICA			3.3.90.39.00	24.881,43			
ASSISTÊNCIA FARMACÊUTICA	10.303.2107.2023.3005						345.837,92
3 DESPESAS CORREN						345.837,92	
3 OUTRAS DESPESAS CORRENTES					345.837,92		
MATERIAL DE CONSUMO			3.3.90.30.00	345.837,92			
VIGILÂNCIA EM SAÚDE	10.304.2107.2023.3002						345.837,92
3 DESPESAS CORREN						345.837,92	
3 OUTRAS DESPESAS CORRENTES					345.837,92		
DIÁRIAS - CIVIL			3.3.90.14.00	45.837,92			
MATERIAL DE CONSUMO			3.3.90.30.00	200.000,00			
OUTROS SERVIÇOS DE TERCEIROS - PESSOA JURÍDICA			3.3.90.39.00	100.000,00			
VIGILÂNCIA EM SAÚDE	10.305.2107.2023.3002						970.805,78
3 DESPESAS CORREN						970.805,78	
1 PESSOAL E ENCARGOS SOCIAIS					624.967,86		
CONTRATAÇÃO POR TEMPO DETERMINADO			3.1.90.04.00	442.837,92			
OBRIGAÇÕES PATRONAIS			3.1.90.13.00	182.129,94			
3 OUTRAS DESPESAS CORRENTES					345.837,92		
MATERIAL DE CONSUMO			3.3.90.30.00	145.837,92			
OUTROS SERVIÇOS DE TERCEIROS - PESSOA JURÍDICA			3.3.90.39.00	200.000,00			
ATENÇÃO PRIMÁRIA	10.306.2107.2023.3001						3.000,02
3 DESPESAS CORREN						3.000,02	
3 OUTRAS DESPESAS CORRENTES					3.000,02		
MATERIAL DE CONSUMO			3.3.90.30.00	3.000,02			



PREFEITURA MUNICIPAL DE CANTA

Av. Renato Costa de Almeida, 100 - - CNPJ:01612682/0001-56

Orçamento Programa - Exercício de 2026

Página 7

QUADRO AUXILIAR DE DETALHAMENTO DA DESPESA

Lei: 462, Data: 17/12/2025

PODER	02	PODER EXECUTIVO
ORGÃO	03	SECRETARIA MUNICIPAL DE SAÚDE
UNIDADE	00	SECRETARIA MUNICIPAL DE SAÚDE

Aplicacao Programada	Proj/Ativ	Finalidade	Categoria	Detalhada	TotalGrupo	Total Categ.	Total Func.
		F.R. - C.A.					

TOTAL						42.423.477,41	
-------	--	--	--	--	--	---------------	--



PREFEITURA MUNICIPAL DE CANTA

Av. Renato Costa de Almeida, 100 - - CNPJ:01612682/0001-56

Orçamento Programa - Exercício de 2026

Página 8

QUADRO AUXILIAR DE DETALHAMENTO DA DESPESA

Lei: 462, Data: 17/12/2025

PODER	02	PODER EXECUTIVO
ORGÃO	04	SECRETARIA MUNICIPAL DE EDUCAÇÃO
UNIDADE	00	SECRETARIA MUNICIPAL DE EDUCAÇÃO

Aplicacao Programada	Proj/Ativ	Finalidade	Categoria	Detalhada	TotalGrupo	Total Categ.	Total Func.
F.R. - C.A.							
SALÁRIO EDUCAÇÃO	12.122.2106.2014.3050						2.091.967,59
3 DESPESAS CORREN'						1.719.009,40	
3 OUTRAS DESPESAS CORRENTES					1.719.009,40		
MATERIAL DE CONSUMO			3.3.90.30.00	721.219,36			
OUTROS SERVIÇOS DE TERCEIROS - PESSOA FÍSICA			3.3.90.36.00	14.975,00			
OUTROS SERVIÇOS DE TERCEIROS - PESSOA JURÍDICA			3.3.90.39.00	982.815,04			
4 DESPESAS DE CAPIT						372.958,19	
4 INVESTIMENTOS					372.958,19		
OBRAS E INSTALAÇÕES			4.4.90.51.00	350.258,19			
EQUIPAMENTOS E MATERIAL PERMANENTE			4.4.90.52.00	22.700,00			
PROGRAMA DINHEIRO DIRETO NA ESCOLA	12.122.2106.2014.3051						130.000,00
3 DESPESAS CORREN'						130.000,00	
3 OUTRAS DESPESAS CORRENTES					130.000,00		
MATERIAL DE CONSUMO			3.3.90.30.00	130.000,00			
MANUTENÇÃO DO CONSELHO DO FUNDEB	12.122.2106.2015.3001						150.000,00
3 DESPESAS CORREN'						150.000,00	
3 OUTRAS DESPESAS CORRENTES					150.000,00		
DIÁRIAS - CIVIL			3.3.90.14.00	50.000,00			
MATERIAL DE CONSUMO			3.3.90.30.00	50.000,00			
MATERIAL DE CONSUMO			3.3.90.30.00	50.000,00			
PROGRAMA NACIONAL DE ALIMENTAÇÃO ESCOLAR	12.306.2106.2014.3052						692.665,42
3 DESPESAS CORREN'						692.665,42	
3 OUTRAS DESPESAS CORRENTES					692.665,42		
MATERIAL DE CONSUMO			3.3.90.30.00	692.665,42			
MANUTENÇÃO E AMPLIAÇÃO DOS SERVIÇOS DE DESENVOLVIMENTO DO ENSINO - MDE	12.306.2106.2015.0000						2.770,21
3 DESPESAS CORREN'						2.770,21	
3 OUTRAS DESPESAS CORRENTES					2.770,21		
MATERIAL DE CONSUMO			3.3.90.30.00	2.770,21			
PROGRAMA NACIONAL DE APOIO AO TRANSPORTE ESCOLAR	12.361.2106.2014.3053						175.163,56
3 DESPESAS CORREN'						175.163,56	
3 OUTRAS DESPESAS CORRENTES					175.163,56		
MATERIAL DE CONSUMO			3.3.90.30.00	175.163,56			
GESTÃO DA PRIMEIRA INFÂNCIA	12.365.0078.2013.0000						150.000,00
3 DESPESAS CORREN'						150.000,00	
3 OUTRAS DESPESAS CORRENTES					150.000,00		
MATERIAL DE CONSUMO			3.3.90.30.00	150.000,00			
SALÁRIO EDUCAÇÃO	12.365.2106.2014.3050						193.007,42
3 DESPESAS CORREN'						193.007,42	
3 OUTRAS DESPESAS CORRENTES					193.007,42		
MATERIAL DE CONSUMO			3.3.90.30.00	193.007,42			
PROGRAMA NACIONAL DE APOIO AO TRANSPORTE ESCOLAR	12.365.2106.2014.3053						175.163,56
3 DESPESAS CORREN'						175.163,56	



PREFEITURA MUNICIPAL DE CANTA

Av. Renato Costa de Almeida, 100 - - CNPJ:01612682/0001-56

Orçamento Programa - Exercício de 2026

Página 9

QUADRO AUXILIAR DE DETALHAMENTO DA DESPESA

Lei: 462, Data: 17/12/2025

PODER	02	PODER EXECUTIVO
ORGÃO	04	SECRETARIA MUNICIPAL DE EDUCAÇÃO
UNIDADE	00	SECRETARIA MUNICIPAL DE EDUCAÇÃO

Aplicacao Programada	Proj/Ativ	Finalidade	Categoria	Detalhada	TotalGrupo	Total Categ.	Total Func.
		F.R. - C.A.					
PROGRAMA NACIONAL DE APOIO AO TRANSPORTE ESCOLAR	12.365.2106.2014.3053						175.163,56
3	DESPESAS CORREN'					175.163,56	
3	OUTRAS DESPESAS CORRENTES				175.163,56		
	OUTROS SERVIÇOS DE TERCEIROS - PESSOA JURÍDICA		3.3.90.39.00	175.163,56			
MANUTENÇÃO E AMPLIAÇÃO DOS SERVIÇOS DE DESENVOLVIMENTO DO ENSINO - MDE	12.365.2106.2015.0000						4.793.289,67
3	DESPESAS CORREN'					3.793.289,67	
1	PESSOAL E ENCARGOS SOCIAIS				95.950,36		
	VENCIMENTOS E VANTAGENS FIXAS - PESSOAL CIVIL		3.1.90.11.00	83.907,62			
	OBRIGAÇÕES PATRONAIS		3.1.90.13.00	12.042,74			
3	OUTRAS DESPESAS CORRENTES				3.697.339,31		
	DIÁRIAS - CIVIL		3.3.90.14.00	95.751,79			
	MATERIAL DE CONSUMO		3.3.90.30.00	1.478.457,72			
	OUTROS SERVIÇOS DE TERCEIROS - PESSOA JURÍDICA		3.3.90.39.00	2.123.129,80			
4	DESPESAS DE CAPIT					1.000.000,00	
4	INVESTIMENTOS				1.000.000,00		
	OBRAS E INSTALAÇÕES		4.4.90.51.00	500.000,00			
	DESPESAS DE EXERCÍCIOS ANTERIORES		4.4.90.92.00	500.000,00			
EXECUÇÃO DE EMENDAS PARLAMENTARES E CONVÊNIOS	12.365.2106.2015.7001						80.000,00
4	DESPESAS DE CAPIT					80.000,00	
4	INVESTIMENTOS				80.000,00		
	OBRAS E INSTALAÇÕES		4.4.90.51.00	10.000,00			
	OBRAS E INSTALAÇÕES		4.4.90.51.00	10.000,00			
	OBRAS E INSTALAÇÕES		4.4.90.51.00	10.000,00			
	OBRAS E INSTALAÇÕES		4.4.90.51.00	10.000,00			
	OBRAS E INSTALAÇÕES		4.4.90.51.00	10.000,00			
	OBRAS E INSTALAÇÕES		4.4.90.51.00	10.000,00			
	OBRAS E INSTALAÇÕES		4.4.90.51.00	10.000,00			
	OBRAS E INSTALAÇÕES		4.4.90.51.00	10.000,00			
GESTÃO DOS RECURSOS DO FUNDEB	12.365.2106.2016.0000						10.802.607,03
3	DESPESAS CORREN'					9.566.777,40	
3	OUTRAS DESPESAS CORRENTES				9.566.777,40		
	DIÁRIAS - CIVIL		3.3.90.14.00	122.931,04			
	MATERIAL DE CONSUMO		3.3.90.30.00	1.838.291,14			
	OUTROS SERVIÇOS DE TERCEIROS - PESSOA JURÍDICA		3.3.90.39.00	6.778.354,98			
	OUTROS SERVIÇOS DE TERCEIROS - PESSOA JURÍDICA		3.3.90.39.00	350.000,00			
	OBRIGAÇÕES TRIBUTÁRIAS E CONTRIBUTIVAS		3.3.90.47.00	477.200,24			
4	DESPESAS DE CAPIT					1.235.829,63	
4	INVESTIMENTOS				1.235.829,63		
	OBRAS E INSTALAÇÕES		4.4.90.51.00	1.000.000,00			
	EQUIPAMENTOS E MATERIAL PERMANENTE		4.4.90.52.00	235.829,63			
REMUNERAÇÃO DOS PROFISSIONAIS DA EDUCAÇÃO BÁSICA	12.365.2106.2016.1001						24.330.988,45
3	DESPESAS CORREN'					24.330.988,45	
1	PESSOAL E ENCARGOS SOCIAIS				24.330.371,14		
	CONTRATAÇÃO POR TEMPO DETERMINADO		3.1.90.04.00	4.899.564,70			
	VENCIMENTOS E VANTAGENS FIXAS - PESSOAL CIVIL		3.1.90.11.00	16.172.736,11			
	VENCIMENTOS E VANTAGENS FIXAS - PESSOAL CIVIL		3.1.90.11.00	440.215,31			
	OBRIGAÇÕES PATRONAIS		3.1.90.13.00	2.480.007,36			
	OBRIGAÇÕES PATRONAIS		3.1.90.13.00	227.793,84			
	OBRIGAÇÕES PATRONAIS		3.1.90.13.00	110.053,82			



QUADRO AUXILIAR DE DETALHAMENTO DA DESPESA

Lei: 462, Data: 17/12/2025

PODER	02	PODER EXECUTIVO						
ORGÃO	04	SECRETARIA MUNICIPAL DE EDUCAÇÃO						
UNIDADE	00	SECRETARIA MUNICIPAL DE EDUCAÇÃO						

Aplicacao Programada	Proj/Ativ	Finalidade	Categoria	Detalhada	TotalGrupo	Total Categ.	Total Func.
		F.R. - C.A.					
REMUNERAÇÃO DOS PROFISSIONAIS DA EDUCAÇÃO BÁSICA	12.365.2106.2016.1001						24.330.988,45
3	DESPESAS CORREN'					24.330.988,45	
3	OUTRAS DESPESAS CORRENTES				617,31		
	DIÁRIAS - CIVIL		3.3.90.14.00	617,31			
COMPLEMENTAÇÃO VAAR	12.365.2106.2016.3001						528.273,14
3	DESPESAS CORREN'					328.273,14	
3	OUTRAS DESPESAS CORRENTES				328.273,14		
	MATERIAL DE CONSUMO		3.3.90.30.00	328.273,14			
4	DESPESAS DE CAPIT					200.000,00	
4	INVESTIMENTOS				200.000,00		
	EQUIPAMENTOS E MATERIAL PERMANENTE		4.4.90.52.00	200.000,00			
COMPLEMENTAÇÃO ETI - ESCOLA TEMPO INTEGRAL	12.365.2106.2016.3003						100.000,00
3	DESPESAS CORREN'					100.000,00	
3	OUTRAS DESPESAS CORRENTES				100.000,00		
	MATERIAL DE CONSUMO		3.3.90.30.00	100.000,00			
TOTAL							44.395.896,05



QUADRO AUXILIAR DE DETALHAMENTO DA DESPESA

Lei: 462, Data: 17/12/2025

PODER	02	PODER EXECUTIVO						
ORGÃO	05	SECRETARIA MUNICIPAL DE CULTURA, TURISMO, ESPORTE E LAZER						
UNIDADE	00	SECRETARIA MUNICIPAL DE CULTURA, TURISMO, ESPORTE E LAZER						

Aplicacao Programada	Proj/Ativ	Finalidade	Categoria	Detalhada	TotalGrupo	Total Categ.	Total Func.
		F.R. - C.A.					
GESTÃO DA CULTURA E LAZER	13.392.2105.2012.0000						1.100.000,00
3 DESPESAS CORREN'						1.100.000,00	
3 OUTRAS DESPESAS CORRENTES					1.100.000,00		
MATERIAL DE CONSUMO			3.3.90.30.00	550.000,00			
OUTROS SERVIÇOS DE TERCEIROS - PESSOA JURÍDICA			3.3.90.39.00	550.000,00			
GESTÃO DO TURISMO	23.695.2109.2020.0000						500.000,00
3 DESPESAS CORREN'						500.000,00	
3 OUTRAS DESPESAS CORRENTES					500.000,00		
MATERIAL DE CONSUMO			3.3.90.30.00	250.000,00			
OUTROS SERVIÇOS DE TERCEIROS - PESSOA JURÍDICA			3.3.90.39.00	250.000,00			
GESTÃO DO INCENTIVO AO ESPORTE	27.812.2105.2011.0000						500.000,00
3 DESPESAS CORREN'						500.000,00	
3 OUTRAS DESPESAS CORRENTES					500.000,00		
MATERIAL DE CONSUMO			3.3.90.30.00	250.000,00			
OUTROS SERVIÇOS DE TERCEIROS - PESSOA JURÍDICA			3.3.90.39.00	250.000,00			
TOTAL							2.100.000,00

**PREFEITURA MUNICIPAL DE CANTA**

Av. Renato Costa de Almeida, 100 - - CNPJ:01612682/0001-56

Orçamento Programa - Exercício de 2026

Página 13

QUADRO AUXILIAR DE DETALHAMENTO DA DESPESA

Lei: 462, Data: 17/12/2025

PODER	02	PODER EXECUTIVO
ORGÃO	07	SECRETARIA MUNICIPAL DE ASSISTÊNCIA E AÇÃO SOCIAL
UNIDADE	00	SECRETARIA MUNICIPAL DE ASSISTÊNCIA SOCIAL

Aplicacao Programada	Proj/Ativ	Finalidade	Categoria	Detalhada	TotalGrupo	Total Categ.	Total Func.
		F.R. - C.A.					
EXECUÇÃO DE RECURSOS DO FNAS	08.122.2108.2019.3001						116.923,63
3 DESPESAS CORREN'						116.923,63	
1 PESSOAL E ENCARGOS SOCIAIS					50.000,00		
CONTRATAÇÃO POR TEMPO DETERMINADO			3.1.90.04.00	50.000,00			
3 OUTRAS DESPESAS CORRENTES					66.923,63		
MATERIAL DE CONSUMO			3.3.90.30.00	15.607,40			
OUTROS SERVIÇOS DE TERCEIROS - PESSOA JURÍDICA			3.3.90.39.00	51.316,23			
CONSELHO TUTELAR	08.122.2108.2019.3003						100.000,00
3 DESPESAS CORREN'						100.000,00	
3 OUTRAS DESPESAS CORRENTES					100.000,00		
DIÁRIAS - CIVIL			3.3.90.14.00	50.000,00			
MATERIAL DE CONSUMO			3.3.90.30.00	50.000,00			
MANUTENÇÃO DO CONSELHO FNAS	08.122.2108.2019.3004						100.000,00
3 DESPESAS CORREN'						100.000,00	
3 OUTRAS DESPESAS CORRENTES					100.000,00		
DIÁRIAS - CIVIL			3.3.90.14.00	50.000,00			
MATERIAL DE CONSUMO			3.3.90.30.00	50.000,00			
GESTÃO DA PRIMEIRA INFÂNCIA	08.243.0078.2013.0000						390.000,00
3 DESPESAS CORREN'						390.000,00	
3 OUTRAS DESPESAS CORRENTES					390.000,00		
MATERIAL DE CONSUMO			3.3.90.30.00	150.000,00			
OUTROS SERVIÇOS DE TERCEIROS - PESSOA JURÍDICA			3.3.90.39.00	240.000,00			
MANUTENÇÃO E AMPLIAÇÃO DOS SERVIÇOS DE ASSISTÊNCIA SOCIAL	08.244.2108.2019.0000						1.122.454,86
3 DESPESAS CORREN'						1.112.454,86	
1 PESSOAL E ENCARGOS SOCIAIS					798.715,52		
CONTRATAÇÃO POR TEMPO DETERMINADO			3.1.90.04.00	431.026,70			
CONTRATAÇÃO POR TEMPO DETERMINADO			3.1.90.04.00	3.322,38			
VENCIMENTOS E VANTAGENS FIXAS - PESSOAL CIVIL			3.1.90.11.00	201.798,58			
OBRIGAÇÕES PATRONAIS			3.1.90.13.00	162.567,86			
3 OUTRAS DESPESAS CORRENTES					313.739,34		
DIÁRIAS - CIVIL			3.3.90.14.00	70.800,00			
MATERIAL DE CONSUMO			3.3.90.30.00	96.630,34			
OUTROS SERVIÇOS DE TERCEIROS - PESSOA JURÍDICA			3.3.90.39.00	146.309,00			
4 DESPESAS DE CAPIT						10.000,00	
4 INVESTIMENTOS					10.000,00		
EQUIPAMENTOS E MATERIAL PERMANENTE			4.4.90.52.00	10.000,00			
EXECUÇÃO DE RECURSOS DO FNAS	08.244.2108.2019.3001						317.713,52
3 DESPESAS CORREN'						317.713,52	
1 PESSOAL E ENCARGOS SOCIAIS					136.754,92		
OBRIGAÇÕES PATRONAIS			3.1.90.13.00	136.754,92			
3 OUTRAS DESPESAS CORRENTES					180.958,60		
DIÁRIAS - CIVIL			3.3.90.14.00	16.000,00			
MATERIAL DE CONSUMO			3.3.90.30.00	78.100,10			
MATERIAL DE CONSUMO			3.3.90.30.00	56.768,52			
MATERIAL DE CONSUMO			3.3.90.30.00	26.000,00			
OUTROS SERVIÇOS DE TERCEIROS - PESSOA JURÍDICA			3.3.90.39.00	4.089,98			
EXECUÇÃO DE EMENDAS PARLAMENTARES E CONVÊNIOS	08.244.2108.2019.7001						60.000,00



PREFEITURA MUNICIPAL DE SANTA RITA

Av. Renato Costa de Almeida, 100 - - CNPJ:01612682/0001-56

Orçamento Programa - Exercício de 2026

Página 14

QUADRO AUXILIAR DE DETALHAMENTO DA DESPESA

Lei: 462, Data: 17/12/2025

PODER	02	PODER EXECUTIVO						
ORGÃO	07	SECRETARIA MUNICIPAL DE ASSISTÊNCIA E AÇÃO SOCIAL						
UNIDADE	00	SECRETARIA MUNICIPAL DE ASSISTÊNCIA SOCIAL						

Aplicacao Programada	Proj/Ativ	Finalidade	Categoria	Detalhada	TotalGrupo	Total Categ.	Total Func.
		F.R. - C.A.					
EXECUÇÃO DE EMENDAS PARLAMENTARES E CONVÊNIOS	08.244.2108.2019.7001						60.000,00
4	4	DESpesas DE CAPIT INVESTIMENTOS			60.000,00	60.000,00	
		OBRAS E INSTALAÇÕES	4.4.90.51.00	10.000,00			
		OBRAS E INSTALAÇÕES	4.4.90.51.00	10.000,00			
		OBRAS E INSTALAÇÕES	4.4.90.51.00	10.000,00			
		OBRAS E INSTALAÇÕES	4.4.90.51.00	10.000,00			
		OBRAS E INSTALAÇÕES	4.4.90.51.00	10.000,00			
		OBRAS E INSTALAÇÕES	4.4.90.51.00	10.000,00			
BLOCO DE PROTEÇÃO SOCIAL BÁSICA	08.244.2108.2022.3003						94.482,13
3	3	DESpesas CORREN				94.482,13	
	1	PESSOAL E ENCARGOS SOCIAIS			30.000,00		
		CONTRATAÇÃO POR TEMPO DETERMINADO	3.1.90.04.00	30.000,00			
	3	OUTRAS DESPESAS CORRENTES			64.482,13		
		DIÁRIAS - CIVIL	3.3.90.14.00	5.587,03			
		MATERIAL DE CONSUMO	3.3.90.30.00	50.000,00			
		OUTROS SERVIÇOS DE TERCEIROS - PESSOA JURÍDICA	3.3.90.39.00	8.895,10			
EXECUÇÃO DE RECURSOS DO FNAS	08.245.2108.2019.3001						2.645,14
3	3	DESpesas CORREN				2.645,14	
	3	OUTRAS DESPESAS CORRENTES			2.645,14		
		MATERIAL DE CONSUMO	3.3.90.30.00	2.645,14			
BLOCO DA GESTÃO DO PROGRAMA BOLSA FAMÍLIA E DO CADASTRO ÚNICO	08.245.2108.2022.3004						151.316,23
3	3	DESpesas CORREN				151.316,23	
	1	PESSOAL E ENCARGOS SOCIAIS			56.479,83		
		CONTRATAÇÃO POR TEMPO DETERMINADO	3.1.90.04.00	56.479,83			
	3	OUTRAS DESPESAS CORRENTES			94.836,40		
		MATERIAL DE CONSUMO	3.3.90.30.00	50.000,00			
		OUTROS SERVIÇOS DE TERCEIROS - PESSOA JURÍDICA	3.3.90.39.00	44.836,40			
TOTAL							2.455.535,51



QUADRO AUXILIAR DE DETALHAMENTO DA DESPESA

Lei: 462, Data: 17/12/2025

PODER	02	PODER EXECUTIVO
ORGÃO	08	SECRETARIA MUNICIPAL DE DESENVOLVIMENTO AGROPECUÁRIO
UNIDADE	00	SECRETARIA MUNICIPAL DE DESENVOLVIMENTO AGROPECUÁRIO

Aplicacao Programada	Proj/Ativ	Finalidade	Categoria	Detalhada	TotalGrupo	Total Categ.	Total Func.
		F.R. - C.A.					
GESTÃO DO INCENTIVO AO SETOR PRIMÁRIO	20.608.2103.2007.0000						1.085.000,00
3	DESPESAS CORREN					1.085.000,00	
1	PESSOAL E ENCARGOS SOCIAIS				685.000,00		
	CONTRATAÇÃO POR TEMPO DETERMINADO		3.1.90.04.00	185.000,00			
	CONTRATAÇÃO POR TEMPO DETERMINADO		3.1.90.04.00	500.000,00			
3	OUTRAS DESPESAS CORRENTES				400.000,00		
	MATERIAL DE CONSUMO		3.3.90.30.00	150.000,00			
	OUTROS SERVIÇOS DE TERCEIROS - PESSOA JURÍDICA		3.3.90.39.00	250.000,00			

TOTAL							1.085.000,00
-------	--	--	--	--	--	--	--------------

PREFEITURA MUNICIPAL DE CANTA

Av. Renato Costa de Almeida, 100 - - CNPJ:01612682/0001-56

Orçamento Programa - Exercício de 2026

Página 16

QUADRO AUXILIAR DE DETALHAMENTO DA DESPESA

Lei: 462, Data: 17/12/2025

PODER	02	PODER EXECUTIVO
ÓRGÃO	09	SECRETARIA MUNICIPAL DE INFRAESTRUTURA
UNIDADE	00	SECRETARIA MUNICIPAL DE INFRAESTRUTURA

Aplicacao Programada	Proj/Ativ	Finalidade	Categoria	Detalhada	TotalGrupo	Total Categ.	Total Func.
		F.R. - C.A.					
GESTÃO DAS OBRAS MUNICIPAIS		15.451.2102.2005.0000					3.128.035,92
3	DESPESAS CORREN'					2.605.328,96	
1	PESSOAL E ENCARGOS SOCIAIS					440.000,00	
	CONTRATAÇÃO POR TEMPO DETERMINADO		3.1.90.04.00	440.000,00			
3	OUTRAS DESPESAS CORRENTES					2.165.328,96	
	MATERIAL DE CONSUMO		3.3.90.30.00	350.000,00			
	MATERIAL DE CONSUMO		3.3.90.30.00	1.105.205,79			
	MATERIAL DE CONSUMO		3.3.90.30.00	360.123,17			
	OUTROS SERVIÇOS DE TERCEIROS - PESSOA JURÍDICA		3.3.90.39.00	350.000,00			
4	DESPESAS DE CAPIT					522.706,96	522.706,96
4	INVESTIMENTOS					522.706,96	
	EQUIPAMENTOS E MATERIAL PERMANENTE		4.4.90.52.00	522.706,96			
EXECUÇÃO DE RECURSOS DA CONTRIBUIÇÃO DE INTERVENÇÃO NO DOMÍNIO ECONÓMICO		15.451.2102.2005.3001					183.424,06
3	DESPESAS CORREN'					183.424,06	183.424,06
3	OUTRAS DESPESAS CORRENTES					183.424,06	
	OUTROS SERVIÇOS DE TERCEIROS - PESSOA JURÍDICA		3.3.90.39.00	183.424,06			
EXECUÇÃO DE EMENDAS PARLAMENTARES E CONVÊNIOS		15.451.2102.2005.7001					52.756.234,40
3	DESPESAS CORREN'					3.241.098,07	
3	OUTRAS DESPESAS CORRENTES					3.241.098,07	
	MATERIAL DE CONSUMO		3.3.90.30.00	480.000,00			
	MATERIAL DE CONSUMO		3.3.90.30.00	3.397,13			
	MATERIAL DE CONSUMO		3.3.90.30.00	1.378.003,12			
	OUTROS SERVIÇOS DE TERCEIROS - PESSOA JURÍDICA		3.3.90.39.00	1.379.697,82			
4	DESPESAS DE CAPIT					49.515.136,33	49.515.136,33
4	INVESTIMENTOS					49.515.136,33	
	OBRAS E INSTALAÇÕES		4.4.90.51.00	2.082.007,58			
	OBRAS E INSTALAÇÕES		4.4.90.51.00	20.960.532,07			
	OBRAS E INSTALAÇÕES		4.4.90.51.00	6.267.695,68			
	OBRAS E INSTALAÇÕES		4.4.90.51.00	10.000,00			
	OBRAS E INSTALAÇÕES		4.4.90.51.00	9.684.953,69			
	OBRAS E INSTALAÇÕES		4.4.90.51.00	1.539.316,94			
	OBRAS E INSTALAÇÕES		4.4.90.51.00	10.000,00			
	OBRAS E INSTALAÇÕES		4.4.90.51.00	10.000,00			
	OBRAS E INSTALAÇÕES		4.4.90.51.00	10.000,00			
	EQUIPAMENTOS E MATERIAL PERMANENTE		4.4.90.52.00	1.134.473,11			
	EQUIPAMENTOS E MATERIAL PERMANENTE		4.4.90.52.00	3.000.000,00			
	EQUIPAMENTOS E MATERIAL PERMANENTE		4.4.90.52.00	3.000.000,00			
	EQUIPAMENTOS E MATERIAL PERMANENTE		4.4.90.52.00	1.796.157,26			
GESTÃO DO URBANISMO, SANEAMENTO E LIMPEZA		15.451.2102.2006.0000					2.200.891,59
3	DESPESAS CORREN'					2.200.891,59	
3	OUTRAS DESPESAS CORRENTES					2.200.891,59	
	MATERIAL DE CONSUMO		3.3.90.30.00	1.050.891,59			
	OUTROS SERVIÇOS DE TERCEIROS - PESSOA JURÍDICA		3.3.90.39.00	1.150.000,00			
TOTAL							58.268.585,97

PREFEITURA MUNICIPAL DE CANTA

Av. Renato Costa de Almeida, 100 - - CNPJ:01612682/0001-56

Orçamento Programa - Exercício de 2026

Página 17

QUADRO AUXILIAR DE DETALHAMENTO DA DESPESA

Lei: 462, Data: 17/12/2025

PODER	02	PODER EXECUTIVO
ÓRGÃO	10	SECRETARIA MUNICIPAL DO ÍNDIO
UNIDADE	00	SECRETARIA MUNICIPAL DO ÍNDIO

Aplicacao Programada	Proj/Ativ	Finalidade	Categoria	Detalhada	TotalGrupo	Total Categ.	Total Func.
		F.R. - C.A.					
GESTÃO DA SECRETARIA		14.423.2108.2019.3002					155.715,41
3	DESPESAS CORREN					106.631,41	
1	PESSOAL E ENCARGOS SOCIAIS				49.330,30		
	CONTRATAÇÃO POR TEMPO DETERMINADO		3.1.90.04.00	22.904,92			
	VENCIMENTOS E VANTAGENS FIXAS - PESSOAL CIVIL		3.1.90.11.00	26.425,38			
3	OUTRAS DESPESAS CORRENTES				57.301,11		
	MATERIAL DE CONSUMO		3.3.90.30.00	23.851,65			
	OUTROS SERVIÇOS DE TERCEIROS - PESSOA JURÍDICA		3.3.90.39.00	33.449,46			
4	DESPESAS DE CAPIT					49.084,00	
4	INVESTIMENTOS				49.084,00		
	EQUIPAMENTOS E MATERIAL PERMANENTE		4.4.90.52.00	49.084,00			
TOTAL							155.715,41



PREFEITURA MUNICIPAL DE CANTA

Av. Renato Costa de Almeida, 100 - - CNPJ:01612682/0001-56

Orçamento Programa - Exercício de 2026

Página 20

QUADRO AUXILIAR DE DETALHAMENTO DA DESPESA

Lei: 462, Data: 17/12/2025

PODER	02	PODER EXECUTIVO
ORGÃO	13	SECRETARIA MUNICIPAL DE PLANEJAMENTO ADMINISTRAÇÃO E FINANÇA
UNIDADE	00	SECRETARIA MUNICIPAL DE PLANEJAMENTO ADMINISTRAÇÃO E FINANÇA

Aplicacao Programada	Proj/Ativ	Finalidade	Categoria	Detalhada	TotalGrupo	Total Categ.	Total Func.
		F.R. - C.A.					
MANUTENÇÃO E MODERNIZAÇÃO ADMINISTRATIVA, FINANCEIRA E ORÇAMENTÁRIA	04.121.2101.2004.0000						2.260.794,21
3 DESPESAS CORREN'						2.260.794,21	
1 PESSOAL E ENCARGOS SOCIAIS					160.000,00		
CONTRATAÇÃO POR TEMPO DETERMINADO			3.1.90.04.00	160.000,00			
3 OUTRAS DESPESAS CORRENTES					2.100.794,21		
MATERIAL DE CONSUMO			3.3.90.30.00	390.000,00			
OUTROS SERVIÇOS DE TERCEIROS - PESSOA JURÍDICA			3.3.90.39.00	1.710.794,21			
MANUTENÇÃO E MODERNIZAÇÃO ADMINISTRATIVA, FINANCEIRA E ORÇAMENTÁRIA	04.123.2101.2004.0000						4.720.422,89
3 DESPESAS CORREN'						4.720.422,89	
1 PESSOAL E ENCARGOS SOCIAIS					2.214.665,42		
CONTRATAÇÃO POR TEMPO DETERMINADO			3.1.90.04.00	1.268.000,00			
VENCIMENTOS E VANTAGENS FIXAS - PESSOAL CIVIL			3.1.90.11.00	446.665,42			
OBRIGAÇÕES PATRONAIS			3.1.90.13.00	500.000,00			
3 OUTRAS DESPESAS CORRENTES					2.505.757,47		
MATERIAL DE CONSUMO			3.3.90.30.00	500.000,00			
OUTROS SERVIÇOS DE TERCEIROS - PESSOA JURÍDICA			3.3.90.39.00	605.205,79			
SENTENÇAS JUDICIAIS			3.3.90.91.00	1.400.551,68			
PRECATÓRIOS - TRF1	04.123.2101.2004.3001						472.382,74
3 DESPESAS CORREN'						472.382,74	
3 OUTRAS DESPESAS CORRENTES					472.382,74		
SENTENÇAS JUDICIAIS			3.3.90.91.00	472.382,74			
EXECUÇÃO DA COMPENSAÇÃO FINANCEIRA DE RECURSOS MINERAIS	04.123.2101.2004.3004						76.168,65
3 DESPESAS CORREN'						76.168,65	
3 OUTRAS DESPESAS CORRENTES					76.168,65		
MATERIAL DE CONSUMO			3.3.90.30.00	76.168,65			

TOTAL 7.529.768,49



QUADRO AUXILIAR DE DETALHAMENTO DA DESPESA

Lei: 462, Data: 17/12/2025

PODER	02	PODER EXECUTIVO
ORGÃO	14	CONTROLE INTERNO
UNIDADE	00	CONTROLE INTERNO

Aplicacao Programada	Proj/Ativ	Finalidade	Categoria	Detalhada	TotalGrupo	Total Categ.	Total Func.
		F.R. - C.A.					
MANUTENÇÃO E MODERNIZAÇÃO ADMINISTRATIVA, FINANCEIRA E ORÇAMENTÁRIA		04.124.2101.2004.0000					325.000,00
3	DESPESAS CORREN'					325.000,00	
3	OUTRAS DESPESAS CORRENTES				325.000,00		
	DIÁRIAS - CIVIL		3.3.90.14.00	25.000,00			
	MATERIAL DE CONSUMO		3.3.90.30.00	25.000,00			
	OUTROS SERVIÇOS DE TERCEIROS - PESSOA JURÍDICA		3.3.90.39.00	25.000,00			
	OUTROS SERVIÇOS DE TERCEIROS - PESSOA JURÍDICA		3.3.90.39.00	250.000,00			

TOTAL 325.000,00

PREFEITURA MUNICIPAL DE CANTA

Av. Renato Costa de Almeida, 100 - - CNPJ:01612682/0001-56

Orçamento Programa - Exercício de 2026

Página 22

QUADRO AUXILIAR DE DETALHAMENTO DA DESPESA

Lei: 462, Data: 17/12/2025

PODER	02	PODER EXECUTIVO
ORGÃO	15	DEPARTAMENTO DE LICITAÇÕES E CONTRATOS
UNIDADE	00	DEPARTAMENTO DE LICITAÇÕES CONTRATOS

Aplicacao Programada	Proj/Ativ	Finalidade F.R. - C.A.	Categoria	Detalhada	TotalGrupo	Total Categ.	Total Func.
MANUTENÇÃO E MODERNIZAÇÃO ADMINISTRATIVA, FINANCEIRA E ORÇAMENTÁRIA	04.122.2101.2004.0000						2.938.319,08
3 DESPESAS CORREN						465.000,00	
3 OUTRAS DESPESAS CORRENTES					465.000,00		
	OBRIGAÇÕES TRIBUTÁRIAS E CONTRIBUTIVAS		3.3.90.47.00	465.000,00			
4 DESPESAS DE CAPIT						2.473.319,08	
6 AMORTIZAÇÃO DA DÍVIDA					2.473.319,08		
	PRINCIPAL DA DÍVIDA CONTRATUAL RESGATADA		4.6.90.71.00	2.203.319,08			
	PRINCIPAL DA DÍVIDA CONTRATUAL RESGATADA		4.6.90.71.00	270.000,00			
TOTAL							2.938.319,08



PREFEITURA MUNICIPAL DE CANTA

Av. Renato Costa de Almeida, 100 - - CNPJ:01612682/0001-56

Orçamento Programa - Exercício de 2026

Página 23

QUADRO AUXILIAR DE DETALHAMENTO DA DESPESA

Lei: 462, Data: 17/12/2025

PODER	90	RESERVA DE CONTINGÊNCIA						
ORGÃO	99	RESERVA DE CONTINGÊNCIA						
UNIDADE	00	RESERVA DE CONTINGÊNCIA						

Aplicacao Programada	Proj/Ativ	Finalidade	Categoria	Detalhada	TotalGrupo	Total Categ.	Total Func.
		F.R. - C.A.					
RESERVA DE CONTINGÊNCIA	99.999.9999.9999.0000						1.069.359,69
9 RESERVA DE CONTINGÊNCIA						1.069.359,69	
9 RESERVA DE CONTINGÊNCIA					1.069.359,69		
RESERVA DE CONTINGÊNCIA /RESERVA DO RPPS			9.9.99.99.99	1.069.359,69			
TOTAL							1.069.359,69



PREFEITURA MUNICIPAL DE CANTA

Av. Renato Costa de Almeida, 100 -
01612682/0001-56
Exercício: 2026

Lei: 462, Data: 17/12/2025
(Art.2º - § 1º da Lei 4.320/64)

CONSOLIDADO

1 de 1

DEMONSTRATIVO GERAL DA RECEITA POR FONTES E DAS DESPESAS POR FUNÇÕES DO GOVERNO

RECEITA			DESPESA		
TÍTULOS	Saldo R\$	Saldo R\$	TÍTULOS	Saldo R\$	Saldo R\$
RECEITAS CORRENTES.		116.664.371,16	Legislativa		2.557.726,09
DEDUÇÕES DA RECEITA CORRENTE		-6.158.017,45	Administração		12.880.372,52
RECEITAS DE CAPITAL		59.510.531,45	Segurança Pública		2.035.000,00
RECEITAS CORRENTES			Assistência Social		2.455.535,51
IMPOSTOS, TAXAS E CONTRIBUIÇÕES DE MELHORIA	15.477.981,76		Saúde		42.423.477,41
RECEITA PATRIMONIAL	3.607.298,29		Educação		44.395.896,05
TRANSFERÊNCIAS CORRENTES	97.521.768,61		Cultura		1.100.000,00
OUTRAS RECEITAS CORRENTES	57.322,50		Direitos da Cidadania		155.715,41
RECEITAS DE CAPITAL			Urbanismo		58.268.585,97
TRANSFERÊNCIAS DE CAPITAL	59.510.531,45		Gestão Ambiental		590.216,51
DEDUÇÕES DA RECEITA CORRENTE			Agricultura		1.085.000,00
(R) DEDUCOES DA RECEITA	-6.158.017,45		Comércio e Serviços		500.000,00
			Desporto e Lazer		500.000,00
			Reserva de Contingência		1.069.359,69
TOTAL		170.016.885,16	TOTAL		170.016.885,16

Notas Explicativas



PREFEITURA MUNICIPAL DE SANTA ROSA

01612682/0001-56

RELATÓRIOS AUXILIARES - LDO

COMPARATIVO DA LDO COM A LOA

Lei LDO: 442, Data da Lei: 19/08/2025 - Ano LDO: 2026

PROGRAMA: 1101 GESTÃO DO PODER LEGISLATIVO											
AÇÃO: 2001 MANUTENÇÃO E AMPLIAÇÃO DAS AÇÕES DO PODER LEGISLATIVO									VALOR LDO	VALOR LOA	DIFERENÇA
ENTIDADE LOCAL	FUNÇÃO SUB	CATEC	FRI	FRG	FRC	FDET	FSTN	CÓD.APLIC			
2	010100	01						031	2.453.591,20	2.453.591,20	0,00
TOTAL AÇÃO:									2.453.591,20	2.453.591,20	0,00
AÇÃO: 2002 ESTRUTURAÇÃO DO PODER LEGISLATIVO									VALOR LDO	VALOR LOA	DIFERENÇA
ENTIDADE LOCAL	FUNÇÃO SUB	CATEC	FRI	FRG	FRC	FDET	FSTN	CÓD.APLIC			
2	010100	01						031	104.134,89	104.134,89	0,00
TOTAL AÇÃO:									104.134,89	104.134,89	0,00
TOTALPROGRAMA:									2.557.726,09	2.557.726,09	0,00
PROGRAMA: 2101 GESTÃO POLÍTICO ADMINISTRATIVA											
AÇÃO: 2003 GESTÃO DO GABINETE CIVIL									VALOR LDO	VALOR LOA	DIFERENÇA
ENTIDADE LOCAL	FUNÇÃO SUB	CATEC	FRI	FRG	FRC	FDET	FSTN	CÓD.APLIC			
1	020100	04						122	1.918.891,95	1.918.891,95	0,00
1	020200	04						122	125.000,00	125.000,00	0,00
TOTAL AÇÃO:									2.043.891,95	2.043.891,95	0,00
AÇÃO: 2004 MANUTENÇÃO E MODERNIZAÇÃO ADMINISTRATIVA, FINANCEIRA E C									VALOR LDO	VALOR LOA	DIFERENÇA
ENTIDADE LOCAL	FUNÇÃO SUB	CATEC	FRI	FRG	FRC	FDET	FSTN	CÓD.APLIC			
1	021200	04						122	43.393,00	43.393,00	0,00
1	021300	04						121	2.260.794,21	2.260.794,21	0,00
1	021300	04						123	5.268.974,28	5.268.974,28	0,00
1	021400	04						124	325.000,00	325.000,00	0,00
1	021500	04						122	2.938.319,08	2.938.319,08	0,00
TOTAL AÇÃO:									10.836.480,57	10.836.480,57	0,00
TOTALPROGRAMA:									12.880.372,52	12.880.372,52	0,00
PROGRAMA: 2102 GESTÃO DA INFRAESTRUTURA MUNICIPAL											
AÇÃO: 2005 GESTÃO DAS OBRAS MUNICIPAIS									VALOR LDO	VALOR LOA	DIFERENÇA
ENTIDADE LOCAL	FUNÇÃO SUB	CATEC	FRI	FRG	FRC	FDET	FSTN	CÓD.APLIC			
1	020900	15						451	56.067.694,38	56.067.694,38	0,00
TOTAL AÇÃO:									56.067.694,38	56.067.694,38	0,00
AÇÃO: 2006 GESTÃO DO URBANISMO, SANEAMENTO E LIMPEZA									VALOR LDO	VALOR LOA	DIFERENÇA
ENTIDADE LOCAL	FUNÇÃO SUB	CATEC	FRI	FRG	FRC	FDET	FSTN	CÓD.APLIC			
1	020900	15						451	2.200.891,59	2.200.891,59	0,00
TOTAL AÇÃO:									2.200.891,59	2.200.891,59	0,00
TOTALPROGRAMA:									58.268.585,97	58.268.585,97	0,00
PROGRAMA: 2103 INCENTIVO AO SETOR PRIMÁRIO E PROTEÇÃO DO MEIO AMBIENTE											



PREFEITURA MUNICIPAL DE CANTA

01612682/0001-56

RELATÓRIOS AUXILIARES - LDO

COMPARATIVO DA LDO COM A LOA

Lei LDO: 442, Data da Lei: 19/08/2025 - Ano LDO: 2026

PROGRAMA: 2103 INCENTIVO AO SETOR PRIMÁRIO E PROTEÇÃO DO MEIO AMBIENTE										
AÇÃO: 2007 GESTÃO DO INCENTIVO AO SETOR PRIMÁRIO							VALOR LDO	VALOR LOA	DIFERENÇA	
ENTIDADE LOCAL	FUNÇÃO SUB	CATEC	FRI	FRG	FRC	FDET	FSTN	CÓD.APLIC		
1	020800 20							606	0,00	0,00
1	020800 20							608	1.085.000,00	1.085.000,00
TOTAL AÇÃO:							1.085.000,00	1.085.000,00	0,00	
AÇÃO: 2008 GESTÃO DA PROTEÇÃO AO MEIO AMBIENTE							VALOR LDO	VALOR LOA	DIFERENÇA	
ENTIDADE LOCAL	FUNÇÃO SUB	CATEC	FRI	FRG	FRC	FDET	FSTN	CÓD.APLIC		
7	020600 18							541	590.216,51	590.216,51
TOTAL AÇÃO:							590.216,51	590.216,51	0,00	
TOTALPROGRAMA:							1.675.216,51	1.675.216,51	0,00	

PROGRAMA: 2104 GESTÃO DA SEGURANÇA E DEFESA CIVIL										
AÇÃO: 2009 GESTÃO DA SEGURANÇA PÚBLICA							VALOR LDO	VALOR LOA	DIFERENÇA	
ENTIDADE LOCAL	FUNÇÃO SUB	CATEC	FRI	FRG	FRC	FDET	FSTN	CÓD.APLIC		
1	021100 06							181	1.035.000,00	1.035.000,00
TOTAL AÇÃO:							1.035.000,00	1.035.000,00	0,00	
AÇÃO: 2010 GESTÃO DA DEFESA CIVIL							VALOR LDO	VALOR LOA	DIFERENÇA	
ENTIDADE LOCAL	FUNÇÃO SUB	CATEC	FRI	FRG	FRC	FDET	FSTN	CÓD.APLIC		
1	021100 06							182	1.000.000,00	1.000.000,00
TOTAL AÇÃO:							1.000.000,00	1.000.000,00	0,00	
TOTALPROGRAMA:							2.035.000,00	2.035.000,00	0,00	

PROGRAMA: 2105 INCENTIVO AO ESPORTE, CULTURA E LAZER										
AÇÃO: 2011 GESTÃO DO INCENTIVO AO ESPORTE							VALOR LDO	VALOR LOA	DIFERENÇA	
ENTIDADE LOCAL	FUNÇÃO SUB	CATEC	FRI	FRG	FRC	FDET	FSTN	CÓD.APLIC		
1	020500 27							812	500.000,00	500.000,00
TOTAL AÇÃO:							500.000,00	500.000,00	0,00	
AÇÃO: 2012 GESTÃO DA CULTURA E LAZER							VALOR LDO	VALOR LOA	DIFERENÇA	
ENTIDADE LOCAL	FUNÇÃO SUB	CATEC	FRI	FRG	FRC	FDET	FSTN	CÓD.APLIC		
1	020500 13							392	1.100.000,00	1.100.000,00
TOTAL AÇÃO:							1.100.000,00	1.100.000,00	0,00	
TOTALPROGRAMA:							1.600.000,00	1.600.000,00	0,00	

PROGRAMA: 0078 PRIMEIRA INFÂNCIA (TCE - RR)										
---	--	--	--	--	--	--	--	--	--	--



PREFEITURA MUNICIPAL DE CANTA

01612682/0001-56

RELATÓRIOS AUXILIARES - LDO

COMPARATIVO DA LDO COM A LOA

Lei LDO: 442, Data da Lei: 19/08/2025 - Ano LDO: 2026

PROGRAMA: 0078 PRIMEIRA INFÂNCIA (TCE - RR)										
AÇÃO: 2013 GESTÃO DA PRIMEIRA INFÂNCIA								VALOR LDO	VALOR LOA	DIFERENÇA
ENTIDADE LOCAL	FUNÇÃO SUB	CATEC	FRI	FRG	FRC	FDET	FSTN	CÓD.APLIC		
6	020300	10	301						142.150,00	142.150,00
5	020400	12	365						150.000,00	150.000,00
4	020700	08	243						390.000,00	390.000,00
TOTAL AÇÃO:								682.150,00	682.150,00	0,00
TOTALPROGRAMA:								682.150,00	682.150,00	0,00

PROGRAMA: 9999 RESERVA DE CONTIGÊNCIA										
AÇÃO: 9999 RESERVA DE CONTINGÊNCIA								VALOR LDO	VALOR LOA	DIFERENÇA
ENTIDADE LOCAL	FUNÇÃO SUB	CATEC	FRI	FRG	FRC	FDET	FSTN	CÓD.APLIC		
1	909900	99	999						1.069.359,69	1.069.359,69
TOTAL AÇÃO:								1.069.359,69	1.069.359,69	0,00
TOTALPROGRAMA:								1.069.359,69	1.069.359,69	0,00

PROGRAMA: 2106 GESTÃO DO ENSINO MUNICIPAL										
AÇÃO: 2014 GESTÃO DOS PROGRAMAS DO FNDE								VALOR LDO	VALOR LOA	DIFERENÇA
ENTIDADE LOCAL	FUNÇÃO SUB	CATEC	FRI	FRG	FRC	FDET	FSTN	CÓD.APLIC		
5	020400	12	122						2.221.967,59	2.221.967,59
5	020400	12	306						692.665,42	692.665,42
5	020400	12	361						175.163,56	175.163,56
5	020400	12	365						368.170,98	368.170,98
TOTAL AÇÃO:								3.457.967,55	3.457.967,55	0,00
AÇÃO: 2015 MANUTENÇÃO E AMPLIAÇÃO DOS SERVIÇOS DE DESENVOLVIMENT								VALOR LDO	VALOR LOA	DIFERENÇA
ENTIDADE LOCAL	FUNÇÃO SUB	CATEC	FRI	FRG	FRC	FDET	FSTN	CÓD.APLIC		
5	020400	12	122						150.000,00	150.000,00
5	020400	12	306						2.770,21	2.770,21
5	020400	12	365						4.873.289,67	4.873.289,67
TOTAL AÇÃO:								5.026.059,88	5.026.059,88	0,00
AÇÃO: 2016 GESTÃO DOS RECURSOS DO FUNDEB								VALOR LDO	VALOR LOA	DIFERENÇA
ENTIDADE LOCAL	FUNÇÃO SUB	CATEC	FRI	FRG	FRC	FDET	FSTN	CÓD.APLIC		
3	020400	12	365						35.761.868,61	35.761.868,62
TOTAL AÇÃO:								35.761.868,61	35.761.868,62	0,01
TOTALPROGRAMA:								44.245.896,04	44.245.896,05	0,01

PROGRAMA: 2107 GESTÃO DA SAÚDE MUNICIPAL										
--	--	--	--	--	--	--	--	--	--	--



PREFEITURA MUNICIPAL DE CANTA

01612682/0001-56

RELATÓRIOS AUXILIARES - LDO

COMPARATIVO DA LDO COM A LOA

Lei LDO: 442, Data da Lei: 19/08/2025 - Ano LDO: 2026

PROGRAMA: 2107 GESTÃO DA SAÚDE MUNICIPAL													
AÇÃO: 2017 MANUTENÇÃO E AMPLIAÇÃO DOS SERVIÇOS PÚBLICOS DE SAÚDE									VALOR LDO	VALOR LOA	DIFERENÇA		
ENTIDADE	LOCAL	FUNÇÃO	SUB	CATEC	FRI	FRG	FRC	FDET	FSTN	CÓD.APLIC			
6		020300	10								100.000,00	100.000,00	0,00
6		020300	10								16.034.470,57	16.034.470,57	0,00
6		020300	10								185.134,74	185.134,74	0,00
TOTAL AÇÃO:									16.319.605,31	16.319.605,31	0,00		
AÇÃO: 2018 ESTRUTURAÇÃO DA REDE DE SERVIÇOS PÚBLICOS DE SAÚDE									VALOR LDO	VALOR LOA	DIFERENÇA		
ENTIDADE	LOCAL	FUNÇÃO	SUB	CATEC	FRI	FRG	FRC	FDET	FSTN	CÓD.APLIC			
6		020300	10								5.076.573,00	5.076.573,00	0,00
TOTAL AÇÃO:									5.076.573,00	5.076.573,00	0,00		
AÇÃO: 2023 GESTÃO DOS PROGRAMAS DO FNS									VALOR LDO	VALOR LOA	DIFERENÇA		
ENTIDADE	LOCAL	FUNÇÃO	SUB	CATEC	FRI	FRG	FRC	FDET	FSTN	CÓD.APLIC			
6		020300	10								18.796.040,85	18.796.040,85	0,00
6		020300	10								423.626,61	423.626,61	0,00
6		020300	10								345.837,92	345.837,92	0,00
6		020300	10								345.837,92	345.837,92	0,00
6		020300	10								970.805,78	970.805,78	0,00
6		020300	10								3.000,02	3.000,02	0,00
TOTAL AÇÃO:									20.885.149,10	20.885.149,10	0,00		
TOTALPROGRAMA:									42.281.327,41	42.281.327,41	0,00		

PROGRAMA: 2108 GESTÃO DA ASSISTÊNCIA SOCIAL													
AÇÃO: 2019 MANUTENÇÃO E AMPLIAÇÃO DOS SERVIÇOS DE ASSISTÊNCIA SOCI.									VALOR LDO	VALOR LOA	DIFERENÇA		
ENTIDADE	LOCAL	FUNÇÃO	SUB	CATEC	FRI	FRG	FRC	FDET	FSTN	CÓD.APLIC			
4		020700	08								2.645,14	2.645,14	0,00
4		020700	08								316.923,63	316.923,63	0,00
4		020700	08								1.500.168,38	1.500.168,38	0,00
1		021000	14								155.715,41	155.715,41	0,00
TOTAL AÇÃO:									1.975.452,56	1.975.452,56	0,00		
AÇÃO: 2022 GESTÃO DOS PROGRAMAS DO FNAS									VALOR LDO	VALOR LOA	DIFERENÇA		
ENTIDADE	LOCAL	FUNÇÃO	SUB	CATEC	FRI	FRG	FRC	FDET	FSTN	CÓD.APLIC			
4		020700	08								151.316,23	151.316,23	0,00
4		020700	08								94.482,13	94.482,13	0,00
TOTAL AÇÃO:									245.798,36	245.798,36	0,00		
TOTALPROGRAMA:									2.221.250,92	2.221.250,92	0,00		

PROGRAMA: 2109 PROGRAMA DE DESENVOLVIMENTO TURISTICO											
AÇÃO: 2020 GESTÃO DO TURISMO									VALOR LDO	VALOR LOA	DIFERENÇA
ENTIDADE	LOCAL	FUNÇÃO	SUB	CATEC	FRI	FRG	FRC	FDET	FSTN	CÓD.APLIC	
1	020500	23	695								
									500.000,00	500.000,00	0,00
TOTAL AÇÃO:									500.000,00	500.000,00	0,00



PREFEITURA MUNICIPAL DE CANTA

01612682/0001-56

RELATÓRIOS AUXILIARES - LDO

COMPARATIVO DA LDO COM A LOA

Lei LDO: 442, Data da Lei: 19/08/2025 - Ano LDO: 2026

PROGRAMA: 2109 PROGRAMA DE DESENVOLVIMENTO TURISTICO			
	TOTALPROGRAMA:	500.000,00	500.000,00
			0,00
	TOTAL GERAL:	170.016.885,15	170.016.885,16
			0,01



PREFEITURA MUNICIPAL DE CANTA

Av. Renato Costa de Almeida, 100 - - CNPJ:01612682/0001-56

Orçamento Programa - Exercício de 2026

COMPATIBILIDADE DO ORÇAMENTO COM AS METAS FISCAIS DA LDO

Página 1
Art.5º Inciso I, LRF

ESPECIFICAÇÃO	LDO	ORÇAMENTO	Variação (%)
	Valor Corrente (a)	Valor Corrente (b)	
Receita Total(EXCETO FONTES RPPS)	170.016.885,00	170.016.885,16	0,00
Receitas Primárias(EXCETO FONTES RPPS)(I)	166.409.587,00	166.409.586,87	0,00
Receitas Primárias Correntes	106.899.056,00	106.899.055,42	0,00
Impostos, Taxas e Contribuições de Melhoria	15.477.982,00	15.477.981,76	0,00
Transferências Correntes	91.363.751,00	91.363.751,16	0,00
Demais Receitas Primárias Correntes	57.323,00	57.322,50	0,00
Receitas Primárias de Capital	59.510.531,00	59.510.531,45	0,00
Despesa Total(EXCETO FONTES RPPS)	170.016.885,00	170.016.885,16	0,00
Despesas Primárias(EXCETO FONTES RPPS)(II)	167.543.566,00	167.543.566,08	0,00
Despesas Primárias Correntes	100.852.718,00	100.852.718,56	0,00
Pessoal e Encargos Sociais	48.286.460,00	48.286.460,29	0,00
Outras Despesas Correntes	52.566.258,00	52.566.258,27	0,00
Despesas Primárias de Capital	65.621.487,00	65.621.487,83	0,00
Pagamento de Restos a Pagar de Despesas Primárias	1.069.361,00	1.069.361,00	0,00
Receita Total(COM FONTES RPPS)	0,00	0,00	0,00
Receitas Primárias(COM FONTES RPPS)(III)	0,00	0,00	0,00
Despesa Total(COM FONTES RPPS)	0,00	0,00	0,00
Despesas Primárias(COM FONTES RPPS)(IV)	0,00	0,00	0,00
Resultado Primário(SEM RPPS) - Acima da Linha(V)=(I-II)	-1.133.979,00	-1.133.979,21	0,00
Resultado Primário(COM RPPS) - Acima da Linha(VI)=(V)+(III-IV)	-1.133.979,00	-1.133.979,21	0,00
Juros, Encargos e Variações Monetárias Ativos(Exceto RPPS)	3.607.298,00	3.607.298,00	0,00
Juros, Encargos e Variações Monetárias Passivos(Exceto RPPS)	5.685.938,00	5.685.938,00	0,00
Dívida Pública Consolidada(DC)	53.925.249,00	53.925.249,00	0,00
Dívida Consolidada Líquida(DCL)	37.598.773,00	37.598.773,00	0,00
Resultado Nominal(SEM RPPS) - Abaixo da linha	5.204.642,00	5.204.642,00	0,00

Cenário macroeconômico considerado:

VARIÁVEL	2026
IPCA (% anual)	4,4

Ajustes e Compatibilidade

- Restos a Pagar: Incluímos a linha de pagamento de restos a pagar de despesas primárias para assegurar que esses valores sejam considerados na análise de compatibilidade entre a LOA e a LDO.
- Resultado Primário: O cálculo do Resultado Primário RPPS, foi ajustado para incluir as receitas e despesas primárias conforme detalhado na LDO, garantindo alinhamento total com a LOA.
- Dívida e Resultado Nominal: As projeções da dívida consolidada líquida (DCL) e os juros passivos e ativos foram alinhadas conforme as diretrizes da LDO e refletidas na LOA, assegurando que o resultado nominal seja compatível entre ambos os documentos.



PREFEITURA MUNICIPAL DE CANTA

Av. Renato Costa de Almeida, 100 - - CNPJ:01612682/0001-56

Orçamento Programa - Exercício de 2026

Página 1

DEMONSTRATIVO DO PROGRAMA ANUAL DE TRABALHO DO GOVERNO, Lei: 462, Data: 17/12/2025 EM TERMOS DE OBRAS E PRESTAÇÃO DE SERVIÇOS.

(Inc.III, § 2º, Art.2º)

Programana	Obras	Outros Investimentos	Outras Despesas de Capital	Despesas Correntes	Reserva de Contingência	T o t a l
0078 PRIMEIRA INFÂNCIA (TCE - RR)	0,00	0,00	0,00	682.150,00	0,00	682.150,00
1101 GESTÃO DO PODER LEGISLATIVO	0,00	104.134,89	0,00	2.453.591,20	0,00	2.557.726,09
2101 GESTÃO POLÍTICO ADMINISTRATIVA	0,00	0,00	2.473.319,08	10.407.053,44	0,00	12.880.372,52
2102 GESTÃO DA INFRAESTRUTURA MUNICIPAL	40.584.505,96	9.453.337,33	0,00	8.230.742,68	0,00	58.268.585,97
2103 INCENTIVO AO SETOR PRIMÁRIO E PROTEÇ	0,00	0,00	0,00	1.675.216,51	0,00	1.675.216,51
2104 GESTÃO DA SEGURANÇA E DEFESA CIVIL	0,00	0,00	0,00	2.035.000,00	0,00	2.035.000,00
2105 INCENTIVO AO ESPORTE, CULTURA E LAZEF	0,00	0,00	0,00	1.600.000,00	0,00	1.600.000,00
2106 GESTÃO DO ENSINO MUNICIPAL	1.930.258,19	958.529,63	0,00	41.357.108,23	0,00	44.245.896,05
2107 GESTÃO DA SAÚDE MUNICIPAL	6.287.001,67	6.184.636,16	0,00	29.809.689,58	0,00	42.281.327,41
2108 GESTÃO DA ASSISTÊNCIA SOCIAL	60.000,00	59.084,00	0,00	2.102.166,92	0,00	2.221.250,92
2109 PROGRAMA DE DESENVOLVIMENTO TURIST	0,00	0,00	0,00	500.000,00	0,00	500.000,00
9999 RESERVA DE CONTIGÊNCIA	0,00	0,00	0,00	0,00	1.069.359,69	1.069.359,69
TOTAL	48.861.765,82	16.759.722,01	2.473.319,08	100.852.718,56	1.069.359,69	170.016.885,16

**PREFEITURA MUNICIPAL DE SANTA**

Av. Renato Costa de Almeida, 100 - - CNPJ:01612682/0001-56

Orçamento Programa - Exercício de 2026

RECEITA CORRENTE LIQUIDA - LC 101, ART. 2, Inciso IV

Quadro 20

Página 1

Lei: 462, Data: 17/12/2025

Código	Especificação	Previsão
RECEITA ORÇAMENTÁRIA		
1100.00.0.0.00	IMPOSTOS, TAXAS E CONTRIBUIÇÕES DE MELHORIA	15.477.981,76
1200.00.0.0.00	CONTRIBUIÇÕES	
1300.00.0.0.00	RECEITA PATRIMONIAL	3.607.298,29
1700.00.0.0.00	TRANSFERÊNCIAS CORRENTES	97.521.768,61
1900.00.0.0.00	OUTRAS RECEITAS CORRENTES	57.322,50
	SUBTOTAL	116.664.371,16
DEDUÇÃO		
1710.00.0.0.00	TRANSFERÊNCIAS RELATIVAS À EMENDA	-4.479.846,29
1710.00.0.0.00	TRANSFERÊNCIAS RELATIVAS À AGENTES COMUNITÁRIOS (FONTE STN 604)	-3.243.894,70
9500.00.0.0.00	(R) DEDUÇÕES DO FUNDEB	-6.158.017,45
	SUBTOTAL	-13.881.758,44
	TOTAL	102.782.612,72

Percentual de Gastos com Pessoal**Legislativo***Despesa com Pessoal* 1.020.736,94**Deduções**

Categoria	Tipo	Valor	Descrição da Dedução
3.1.90.92.00	NV	15.456,90	DESPESAS DE EXERCÍCIOS ANTERIORES
Total Deduções		15.456,90	
Despesa Líquida:		1.005.280,04	
Percentual Aplicado:		0,98 %	

Executivo*Despesa com Pessoal* 47.265.723,35**Deduções**

Categoria	Tipo	Valor	Descrição da Dedução
3.1.90.04.00	NV	611.564,30	CONTRATAÇÃO POR TEMPO DETERMINADO - ART. 198 § 7 DA CF
3.1.90.04.00	NV	1.008.000,00	CONTRATAÇÃO POR TEMPO DETERMINADO
3.1.90.11.00	NV	2.450.200,46	VENCIMENTOS E VANTAGENS FIXAS - PESSOAL CIVIL - ART. 198 § 7 DA CF
3.1.90.11.00	NV	600.428,71	VENCIMENTOS E VANTAGENS FIXAS - PESSOAL CIVIL
3.1.90.13.00	NV	182.129,94	OBRIGAÇÕES PATRONAIS - ART. 198 § 7 DA CF
3.1.90.13.00	NV	402.107,17	OBRIGAÇÕES PATRONAIS
Total Deduções		5.254.430,58	
Despesa Líquida:		42.011.292,77	
Percentual Aplicado:		40,87 %	



PREFEITURA MUNICIPAL DE CANTA

Av. Renato Costa de Almeida, 100 -

01612682/0001-56

Exercício: 2026

DESPESA ORÇADA POR FUNÇÃO

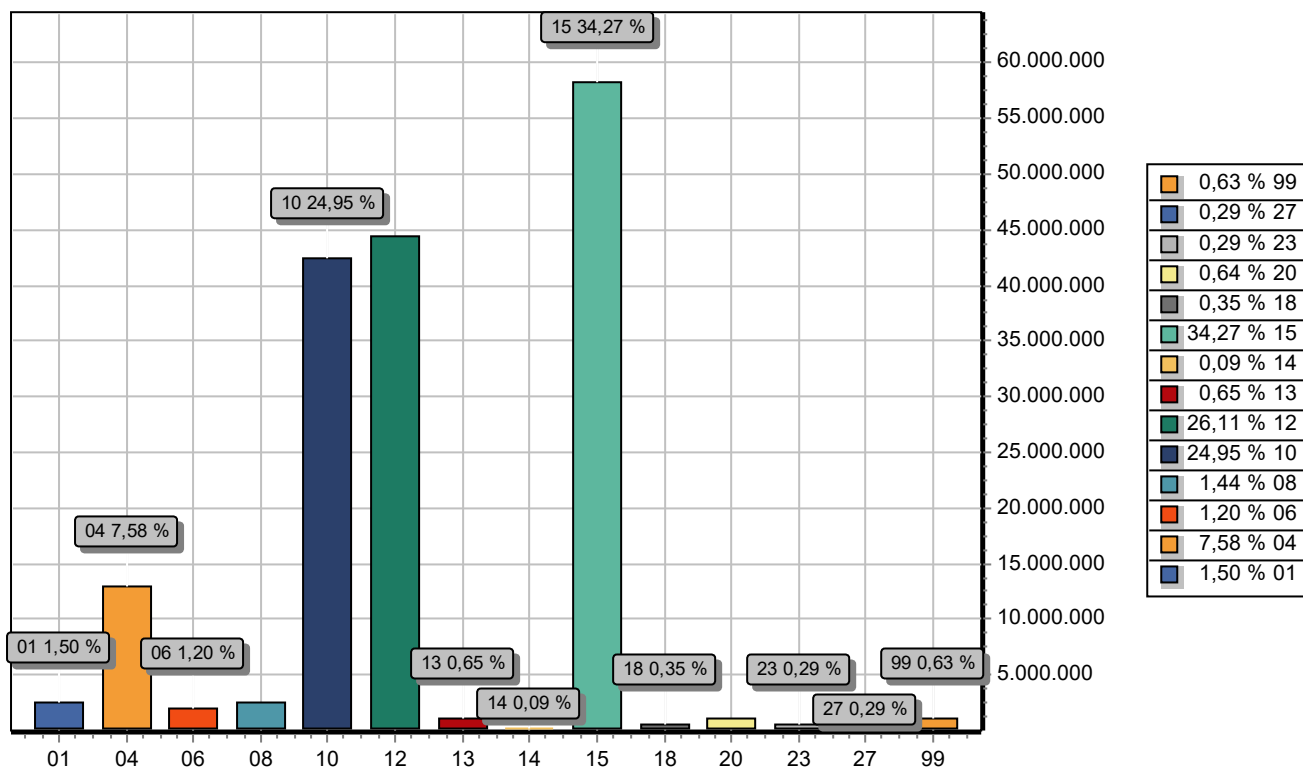

FUNÇÃO		DOTAÇÃO
01	Legislativa	2.557.726,09
04	Administração	12.880.372,52
06	Segurança Pública	2.035.000,00
08	Assistência Social	2.455.535,51
10	Saúde	42.423.477,41
12	Educação	44.395.896,05
13	Cultura	1.100.000,00
14	Direitos da Cidadania	155.715,41
15	Urbanismo	58.268.585,97
18	Gestão Ambiental	590.216,51
20	Agricultura	1.085.000,00
23	Comércio e Serviços	500.000,00
27	Desporto e Lazer	500.000,00
99	Reserva de Contingência	1.069.359,69
TOTAL		170.016.885,16



PREFEITURA MUNICIPAL DE SANTA

Av. Renato Costa de Almeida, 100 -

01612682/0001-56

Exercício: 2026

DESPESA ORÇADA POR GRUPO

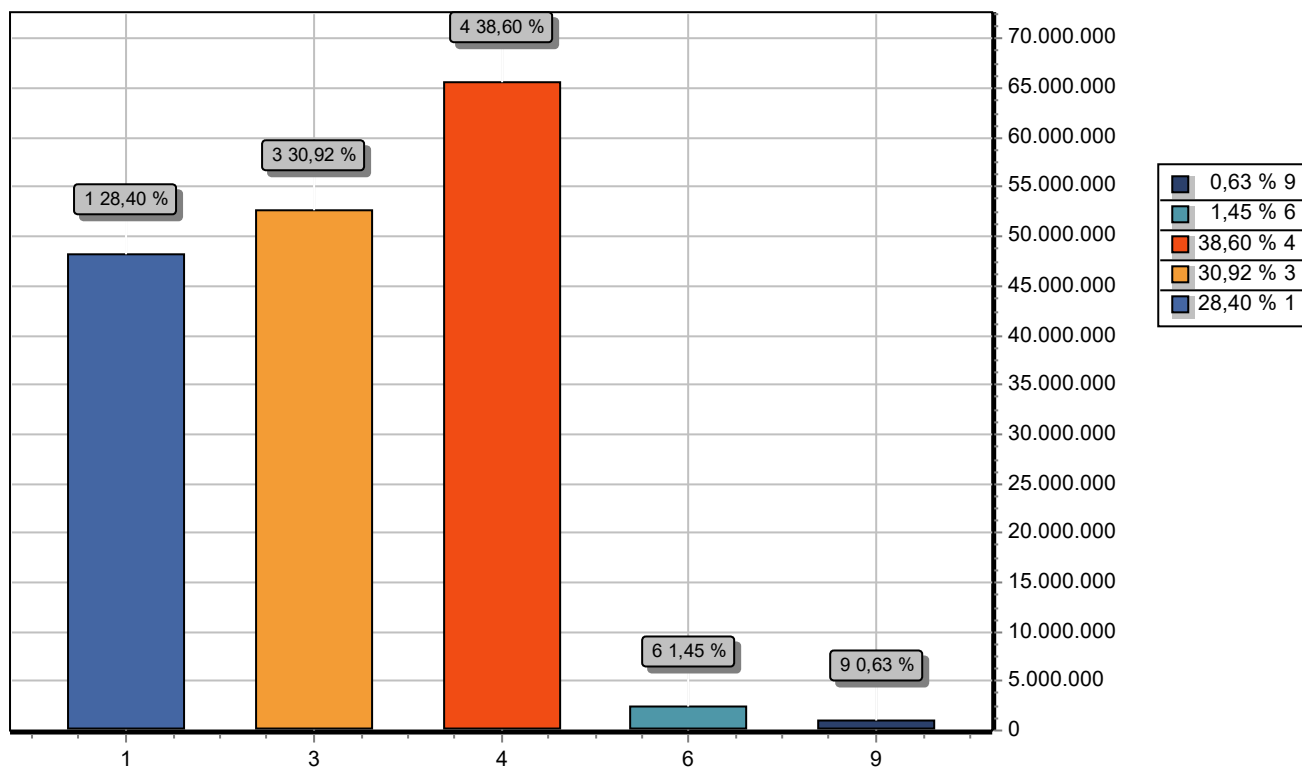

GRUPO		DOTAÇÃO
1	PESSOAL E ENCARGOS SOCIAIS	48.286.460,29
3	OUTRAS DESPESAS CORRENTES	52.566.258,27
4	INVESTIMENTOS	65.621.487,83
6	AMORTIZAÇÃO DA DÍVIDA	2.473.319,08
9	RESERVA DE CONTINGÊNCIA	1.069.359,69
TOTAL		170.016.885,16



PREFEITURA MUNICIPAL DE SANTA ROSA

Av. Renato Costa de Almeida, 100 -

01612682/0001-56

Exercício: 2026

RECEITA PREVISTA

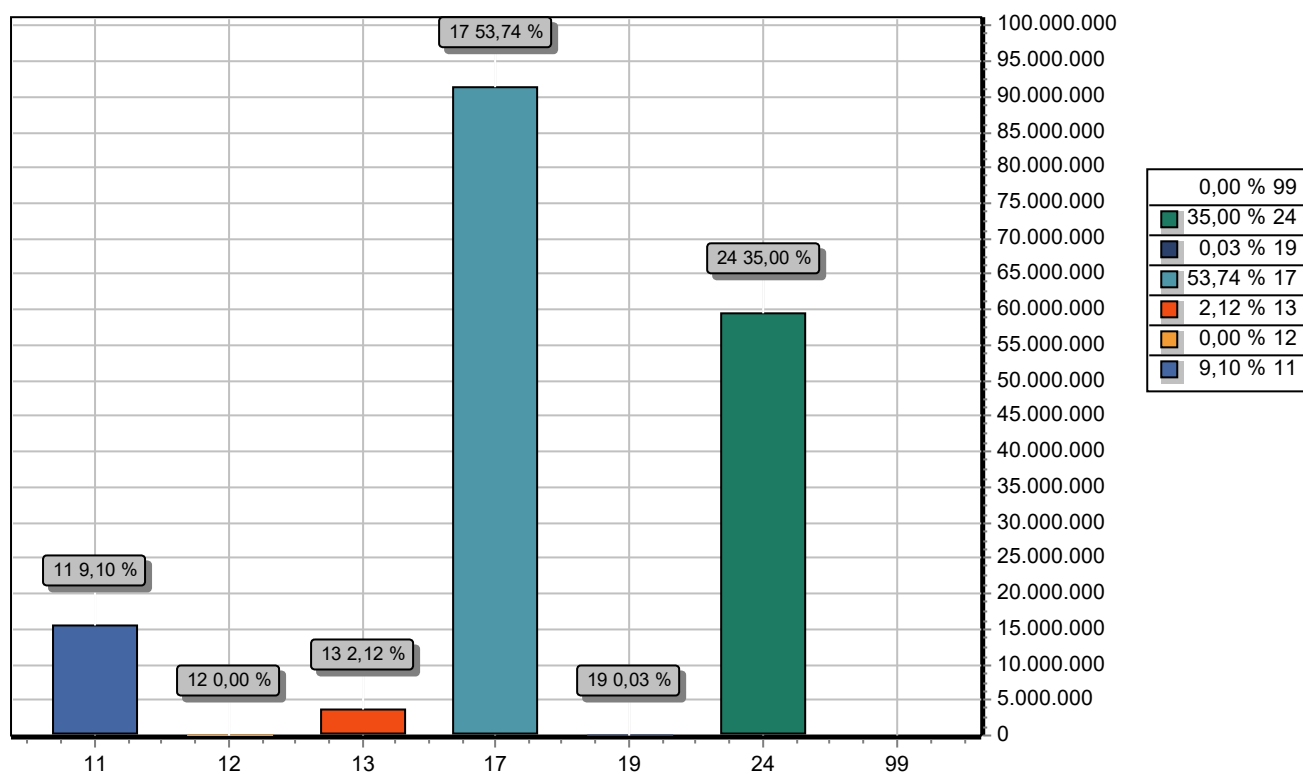

CODIGO	PREVISTO
11 IMPOSTOS, TAXAS E CONTRIBUIÇÕES DE MELHORIA	15.477.981,76
12 CONTRIBUIÇÕES	0,00
13 RECEITA PATRIMONIAL	3.607.298,29
17 TRANSFERENCIAS CORRENTES	91.363.751,16
19 OUTRAS RECEITAS CORRENTES	57.322,50
24 TRANSFERÊNCIAS DE CAPITAL	59.510.531,45
99 RECURSOS ARRECADADOS EM EXERCÍCIOS ANTERIORES	
TOTAL	170.016.885,16